25 gr. | 25 gr.

GONIEC KRAKOWSKI

CENY OGŁOSZEŃ: Po tekście 1 mm w 2 szpaltach (szerokość szpalty 45 mm) po 72 grosze. Dla poszukujących pracy po 20 groszy. „Marginesowe" po złotych 3.— za 1 mm w 1 szpalcie (szerokość szpalty 45 mm).

Rok V. | Nr. 213.

Kraków, niedziela 12/poniedziałek 13 września 1943

Nie zamówione przez Redakcję rękopisy będą zwracane autorom jedynie przy dołączaniu porto zwrotnego. Prenumerata miesięczna 6.— Zł., z odnoszeniem do domu 6.50 Zł. W Rzeszy z dopłatą porto 7.50 Zł. W Gen. Gub. tylko prenumerata przez urzędy pocztowe. Konto czekowe: Warszawa 658.

Sąd Führera o genezie i konsekwencjach bezprzykładnej zdrady.

Los Italji niech będzie dla wszystkich nauką.

Berlin, 11 września. **Przemówienie poświęcone aktualnym zagadnieniom, związanym z postępowaniem zdradzieckiego rządu Badoglio, wygłosił w piątek wieczorem Führer w głównej swej kwaterze.**

Przemówienie to, skierowane do Niemców, Führer rozpoczął podkreśleniem faktu, że po wypadkach ostatnich dni spadł obecnie przytłaczający od dłuższego już czasu ciężar oczekiwania, tak, że obecnie nadeszła stosowna chwila do szczerego rozpatrzenia zagadnień, o których dotąd trzeba było milczeć.

„Załamanie się Włoch, które obecnie stało się faktem, było oddawna do przewidzenia — powiedział Führer dosłownie. — I to nie dlatego, aby Włochom brakowało może odpowiednich środków do skutecznej obrony, lub też brakowało może niezbędnej pomocy niemieckiej. **Załamanie Włoch nastąpiło raczej wskutek niedopisania, albo powiedzmy lepiej: wskutek niechęci i złej woli tych właśnie elementów, które obecnie spowodowały kapitulację, jako finał planowego sabotażu.**

„Dokonało się teraz to, do czego ci ludzie od lat długich zmierzali. Kierownictwo państwowe Włoch przeszło ze strony sprzymierzonej z Włochami Rzeszy Niemieckiej, na stronę wspólnych wrogów.

„Kiedy we wrześniu 1939 roku Anglja i Francja wypowiedziały wojnę Rzeszy Niemieckiej, Włochy, na podstawie traktatów, winny były uważać za swój obowiązek natychmiastowe ogłoszenie solidarności z Niemcami. Solidarność ta była przytem uzasadniona nietylko treścią paktu, ale i losem, jaki wrogowie, zarówno Niemiec, jak i Włoch, pragnęli zgotować tym krajom na przyszłość.

„Rzecz znana, że Mussolini był mocno zdecydowany do zarządzenia na terenie Włoch, w myśl zawartych umów, natychmiastowej mobilizacji. **Tym samym elementom, które obecnie doprowadziły do kapitulacji Włoch, udało się wówczas w sierpniu 1939 roku udaremnić przystąpienie Włoch do wojny.** Jako wódz narodu niemieckiego, musiałem zrozumieć nadzwyczajne trudności, jakie przechodził Duce w obrębie polityki wewnętrznej Włoch. Dlatego też, ani wtenczas, ani też później nie napierałem, aby dotrzymały zobowiązań, wynikających z przymierza. Przeciwnie: Pozostawiłem odpowiednią decyzję wolnej woli rządu włoskiego, by albo wogóle nie wziął udziału w wojnie, albo też w wypadku pozytywnej decyzji wybrał taki termin, który jemu samemu był na rękę. **Termin tego rodzaju rząd włoski miał określić całkiem dowolnie.**

W czerwcu 1940 r. udało się Mussoliniemu osiągnąć wewnętrzno-polityczne przesłanki, umożliwiające wystąpienie Włoch po stronie Rzeszy.

„W tym okresie rozstrzygnięte już były losy wojny w Polsce taksamo, jak i kampanji w Norwegji. Niemniej **rozstrzygnięta była rozprawa orężna z Francją** i sprzymierzonemi z nią armjami angielskiemi na kontynencie. Musiałem jednakowoż podziękować Mussoliniemu za zajęte stanowisko. Stanowisko to — o tem wiedziałem doskonale — było sforsowane na niwie wewnętrzno-politycznej w obliczu jak największych trudności. Trudności te nie miały źródła swego w narodzie włoskim, lecz jedynie wśród pewnych określonych kół. **Od tego czasu wspólnie walczyła Rzesza z Włochami.** Na licznych polach walki wspólnie przelewano krew. Nie było takiej sekundy, w której Duce i ja moglibyśmy żywić jakiekolwiek wątpliwości co do tego, że ostateczny rezultat tej walki zadecyduje o istnieniu lub nieistnieniu naszych narodów. Stosownie więc do tego **Niemcy, aczkolwiek same pozostawały w jak najcięższych zmaganiach, udzielały pomocy sojusznikowi swemu aż do samych granic możliwości.**

„Wiele propozycyj, dotyczących tej pomocy odrzucali wojskowi przywódcy Włoch od samego początku, bądź to przyjmowali je pod warunkami nie do spełnienia. W odpowiednim czasie przedstawione będą opinji publicznej właściwe powody, z których wynika, jakie to świadczenia wypełniły Niemcy dla swego sojusznika w ramach wspólnej walki o byt i na jakie dalsze jeszcze świadczenia były zdecydowane.

Sam zaś żołnierz niemiecki na wszystkich tych wspólnych polach walki przyjął taką postawę, jaka wyróżniła go wszędzie.

Albowiem bez interwencji żołnierza niemieckiego Włochy straciłyby Afrykę północną już w zimie 1940/41 roku.

Nazwisko marszałka Rommla, związane jest po wieczne czasy z tym dziełem Niemiec. A kiedy wiosną 1941 roku Rzesza zdecydowała się na niesienie pomocy Włochom na Bałkanach, to decyzja taka nie zapadła, celem spełnienia własnych zamiarów, lecz była spowodowana jedynie chęcią dania pomocy sojusznikowi, jak również zamiarem usunięcia niebezpieczeństwa, wywołanego jego poczynaniami, a zagrażającego oczywiście również i Niemcom. **Ofiar ta była złożona przez Niemcy prawie w tej samej chwili, kiedy w obliczu grożącego lada godzina generalnego ataku bolszewików przeciw całej Europie, miały one do pokonania aż nadto własnych trosk.** Krew licznych Niemców przypieczętowała wierność narodu niemieckiego w stosunku do sojusznika.

„Rzesza niemiecka i ja, jako jej wódz, mogliśmy zająć tego rodzaju stanowisko jedynie świadomi faktu, że **na czele narodu włoskiego znalazł się jeden z najwybitniejszych mężów, jakich wydała ostatnia epoka, a mianowicie największy syn ziemi włoskiej od czasów, kiedy runął świat starożytny.** Bezwarunkowa wierność tego człowieka stworzyła dla wspólnego sojuszu przesłanki pozytywnej trwałości.

Usunięcie Mussoliniego i zgotowana mu haniebna krzywda, odczuwane będą kiedyś przez przyszłe pokolenia narodu włoskiego jako najciemniejsza plama na honorze.

„Ostatnim momentem, wywołującym zamach stanu, zdawna już postanowionym, było żądanie Mussoliniego udzielenia mu rozszerzonych pełnomocnictw, celem skuteczniejszego jeszcze prowadzenia wojny. Najradykalniejsze zarządzenia przeciw jawnym i ukrytym sabotażystom machiny wojennej, przeciw reakcyjnym wrogom sprawiedliwości społecznej, a co za tem idzie, zdolności oporu włoskiego organizmu narodowego — wszystko to miało służyć tym samym celom. **Jeszcze w ostatniej minucie Mussolini zamierzał wyeliminować podstępnych wrogów narodu włoskiego w walce o byt albo niebyt, aby tem samem zabezpieczyć przyszłość Włoch.** Zrozumiały jest ból, który ogarnął mnie osobiście wobec krzywdy, nie mającej precedensu w historji, krzywdy, wyrządzonej temu człowiekowi i wobec hańbiącego potraktowania go, którem spychano na poziom pospolitego zbrodniarza, męża stanu, **żyjącego przez przeszło dwadzieścia lat w nieustannej trosce o swój naród.**

„Byłem szczęśliwy i jestem szczęśliwy, że tego wielkiego i wiernego człowieka mogłem nazwać moim przyjacielem.

Ale nie mówiąc już o tem, nie nauczyłem się zmieniać przekonań swoich stosownie do potrzeby chwili, albo też zapierać się ich. Wierzę w to, że mimo licznych przeciwnych poglądów i w życiu narodów, zarówno jak i w życiu jednostki, pojęcie wierności przedstawia wartość nie do zastąpienia, wartość, bez której zachwiałyby się fundamenty porządku społecznego oraz złamałyby się organizacje ludzkości wcześniej, czy później. **Mimo to, również po haniebnych tych wypadkach, wypełniały nadal swój obowiązek w jaknajszerszym zakresie wojska niemieckie na Sycylji, wypełniały go dalej lotnicy niemieccy, członkowie załóg łodzi podwodnych, ścigaczy, statków transportowych wszelkiego rodzaju.**

„Ze względów taktycznej celowości dziś może przeciwnik przemilcza te fakty. Przyszłe pokolenia jednak stwierdzą kiedyś, że wyjąwszy jedynie nieliczne dzielne formacje włoskie, od tej chwili w pierwszym rzędzie **wojska niemieckie krwią swoją broniły nietylko Rzeszy niemieckiej, lecz broniły również ziemi włoskiej.**

„Kierownictwo państwowe Włoch niech motywuje dowolnie fakt, że zdecydowało się na złamanie sojuszu, na zrezygnowanie temsamem z prowadzenia wojny i co za tem idzie, **na zamienienie samych Włoch tembardziej na teren wojenny.** Kierownictwo państwowe Włoch postępowanie takie niech określi nawet jako konieczność.

Nigdy natomiast nie znajdzie usprawiedliwienia dla faktu, iż stało się to nawet bez uprzedniego zawiadomienia własnego sprzymierzeńca.

I nie dość na tem: **W tym samym dniu, w którym marszałek Badoglio podpisał układ o zawieszeniu broni, zaprosił on do siebie niemieckiego charge d'affaires w Rzymie i zapewnił go, że właśnie on, we własnej osobie, sam marszałek Badoglio, nie zdradziłby Niemiec.** Zapewnił oprócz tego, że przecież Niemcy powinny mieć zaufanie do niego i że ze swej strony czynami swemi dostarczy na to dowodu, że jest godnym tego zaufania. **Oświadczył wreszcie, że Włochy przedewszystkiem nie zamierzają nigdy skapitulować.** Jeszcze w samym dniu kapitulacji nawet **król włoski wezwał niemieckiego charge d'affaires do siebie, zapewniając go ze szczególnym naciskiem, że przecież Włochy nigdy nie ska-**

Rzym obsadzony przez wojska niemieckie

Włoskie siły zbrojne przestały istnieć. — Niemcy przejmą obronę Miasta Watykańskiego.

Berlin, 11 września. Z Głównej kwatery Führera ogłoszono wieczorem dnia 10 września doniesienie nadzwyczajne następującej treści:

Zdradziecki rząd Badoglio w ciągu ostatnich kilku tygodni dla przygotowania swego nikczemnego odstąpienia skoncentrował w okolicach Rzymu znaczne kontyngenty wojskowe, przygotowując równocześnie miasto samo do stanu obronnego przeciw stacjonowanym poza Rzymem oddziałom niemieckim. Jako motywacje tego kroku podano niebezpieczeństwo desantu wojsk nieprzyjacielskich na zachód od Rzymu.

Od chwili kapitulacji Włoch w dniu 8 września wieczorem wokół Rzymu rozwinęły się walki pomiędzy wojskami niemieckiemi a włoskiemi. — Naczelny dowódca wojsk niemieckich południowego odcinka marszałek polny Kesselring ściągnął posiłki, wdrożył atak na Rzym i postawił komendantowi miasta ultimatum.

Pod tego rodzaju naciskiem komendant włoski w Rzymie skapitulował w zasięgu 50 km. Rozbrajanie wojsk włoskich jest w toku. Nawiązano łączność z armją niemiecką operującą w rejonie Neapolu i Salerno. Ochronę Miasta Watykańskiego przejmą niemieckie siły zbrojne.

Na terenie Włoch północnych marszałek polny Rommel z dywizjami swej grupy operacyjnej zmusił do kapitulacji formacje włoskie po krótkiej walce, która jednak była prowadzona przez nasze wojska z jak największą zajadłością.

Koleje i drogi, wiodące z Karyntji i z Tyrolu do północnych Włoch znajdują się w stanie nienaruszonym w naszych rękach. Wybrzeże Liguryjskie wraz z miastami Genua i La Spezia obsadzono. Dolinę Adygi i miasta w rejonie Bolonji, Cremini oczyszczono. Po krótkiej walce zajęto Trjest. Jedynie tam rozbrojono ponad 90.000 Włochów.

We Francji południowej 4 armja włoska bez żadnych incydentów złożyła broń w ręce wojsk generalnego feldmarszałka von Rundstetta. Wybrzeże od Tulonu aż do Mentony jest przez nas obsadzone.

Na Bałkanach trzon wojskowych placówek włoskiego dowództwa dostosował się w sposób pełen zrozumienia do żądań naczelnego dowódcy niemieckiego generalnego feldmarszałka von Weichsa.

Dyw. włoskiej grupy wschód w Tirana i II. armja włoska w Atenach po większej części złożyła już broń. Niemiecka marynarka wojenna przejęła włoskie okręty wojenne i statki handlowe, znajdujące się na morzu Egejskiem. Dotychczas włoskie lotniska oraz najważniejsze punkty portowe na wybrzeżu adrjatyckiem obsadzono Trwają tylko jeszcze zupełnie sporadyczne walki. Mnożą się wypadki, w których wszędzie formacje włoskie przechodzą na stronę niemieckich sił zbrojnych, by kontynuować walkę.

Tem samem więc zdrada, jakiej pod względem ogromu jak i podstępu prawie nie notuje historja, zwróciła swe ostrze przeciwko samym zdrajcom.

Włoskie siły zbrojne już nie istnieją. Istnieć natomiast będzie po wieczne czasy pogarda świata dla zdrajców.

pitulują, że są one złączone z Niemcami na złą i dobrą dolę i że pragną stać wiernie po stronie Niemiec. Ba, nawet w jedną godzinę po ogłoszeniu zdrady szef włoskiego sztabu generalnego, Roatte, oświadczył wobec niemieckiego pełnomocnika wojskowego, jakoby wiadomość tego rodzaju była niczem innem, jak zwykłem kłamstwem i kaczką propagandy angielskiej.

„W tej samej chwili zapewnił przedstawiciel włoskiego ministerstwa spraw zagranicznych, że wiadomość tą należy uważać za typowe brytyjskie oszustwo, które on sam zamierza zdementować. **Tymczasem już w 15 minut później zmuszony był przyznać się, że jednak sprawa ta się zgadza i że Włochy rzeczywiście wycofały się z wojny.** W oczach demokratycznych podżegaczy wojennych, jak i w oczach obecnych członków rządu włoskiego, postępowanie takie uchodzi może za wspaniały przykład zręcznej pod względem taktycznym sztuki państwowej.

Natomiast historja wyda kiedyś innego rodzaju wyrok, a całe generacje przyszłych Włoch będą wstydziły się, że zastosowano taktykę taką wobec sojusznika-przyjaciela, wobec partnera, który krwią i ofiarami wszelkiego rodzaju wypełnił swój obowiązek w ramach znacznie szerszych, niż to przewidywała litera układu.

„Od dwóch lat, w mierze więcej jak wystarczającej, miałem okazję zaobserwować przybierający wciąż na sile wpływ owych kół reakcyjnych, które również w stosunku do społecznych zadań Włoch, były nastawione negatywnie i wrogo. Od chwili usunięcia Mussoliniego, prawie już nie było wątpliwości co do istotnych zamiarów, związanych z tą zmianą reżimu.

„Dlatego też — jak to wynika z obowiązku — nakazałem wszelkiego rodzaju zarządzenia, jakie należało powziąć w takim wypadku, celem uchronienia Rzeszy przed losem, jaki marszałek Badoglio i jego poplecznicy zgotowali nietylko Mussoliniemu i narodowi włoskiemu, ale w jaki pragnęli wtrącić także i Niemcy. **Interesy narodowego prowadzenia wojny ludu niemieckiego w równym stopniu są dla nas święte, jak i obowiązujące. Wiemy wszyscy, że w tej bezpardonowej walce zgodnie z życzeniami naszych wrogów, zniszczony będzie ten, kto przegra.** Tylko zwycięzcy pozostaną możliwości życia. Dlatego jesteśmy zdecydowani z zimną determinacją wogóle i w szczególe powziąć takie zarządzenia, które są w stanie zniszczyć nadzieje naszych przeciwników. **Ale również liczni honorowi Włosi obecnie tembardziej oświadczyli nierozerwalną łączność z dotychczasową wspólną walką obu narodów“.**

„**Ubytek Włoch pod względem wojskowym oznacza tylko niewiele.** Albowiem walki w tym kraju już od szeregu miesięcy całym swym ciężarem spoczywały w pierwszym rzędzie na barkach sił niemieckich. **Wolni od wszelkich obciążających hamulców, kontynuować będziemy walkę tę nadal.**

„Próba międzynarodowego spisku plutokratów podjęta w celu złamania oporu niemieckiego w sposób podobny jak we Włoszech, jest dziecinadą. W tym wypadku pomylił on naród niemiecki z pewnym innym narodem. **Nadzieja znalezienia dzisiaj wśród Niemców zdrajców takich, jacy znaleźli się we Włoszech, oparta jest na zupełnej nieznajomości istoty państwa narodowo-socjalistycznego.** Wiara tych kół, jakoby można było doprowadzić również na terenie Niemiec do jakiegoś 25 lipca, polega na głębokiej pomyłce, która odnosi się również do mojej pozycji osobistej, jakoteż do postawy moich towarzyszy politycznych, moich marszałków polnych, moich admirałów i generałów.

W obliczu takich prób, kierownictwo niemieckie obecnie występuje więcej niż kiedykolwiek przedtem, jako zjednoczona fanatyczną wolą wspólnota.

Każde niepowodzenie utwierdzi nas w naszem zdecydowaniu. Życie osobiste przytem dla mnie i tak już oddawna ustało. Nie należy ono już do mnie. Pracuję w zrozumieniu i w poczuciu obowiązku, iż przyczynkiem mojej pracy mogę zabezpieczyć życie mego narodu na przyszłe pokolenia. Nietylko na podstawie własnej mojej drogi życiowej, lecz również na podstawie rozwoju mego narodu mam prawo bezwarunkowo wierzyć w tego rodzaju sukces.

„**Złożyło się tak, że w 1939 r. byliśmy zmuszeni przyjąć wypowiedzenie wojny ze strony naszych przeciwników sami i opuszczeni.** Postępowaliśmy według zasad, przekazanych przez człowieka miary Clausowitza, a twierdzących, że **heroiczny opór pod każdym względem bywa lepszym od tchórzliwego poddania się.** Dlatego też już w dniu 1 września 1939 roku oświadczyłem przed parlamentem niemieckim, że **Niemcy nie będą zwyciężone kiedykolwiek ani przez czas, ani siłą oręża. Odtąd w pierwszej linji własnym naszym wysiłkiem nieprzyjaciel został odparty więcej jak 1000 kilometrów od granic niemieckich.** Jedynie tylko na drodze powietrznej zdoła teroryzować macierzyste tereny Niemiec. **Ale i w tej dziedzinie przesłanki techniczne i organizacyjne znajdują się w stadjum powstawania, celem nietylko ostatecznego złamania ataków terorystycznych, lecz również dla dokonania odwetu zapomocą innych, a bardziej skutecznych metod.** Może istnieją konieczności natury taktycznej, które zmuszają nas w tej gigantycznej walce raz czy drugi raz zrezygnować z czegoś na jakimkolwiek z frontów, bądź też wyminąć się z jakiegoś szczególnego zagrożenia. **Nigdy natomiast nie pęknie stalowa obręcz, wykuta przez ojczyznę, chroniąca Rzeszę, a opierające się na bohaterstwie i krwi naszego żołnierza.“**

Przemówienie swe Führer zakończył apelem, skierowanym do Niemców, ażeby we wszelkich dziedzinach obecnej walki zaznajomili się ze wszelkiemi konsekwencjami i koniecznościami. Wzywając żołnierza niemieckiego, ażeby pamiętał o swym świętym obowiązku, podkreślił, że dla wyrażenia wdzięczności nie ma dzisiaj jeszcze odpowiednich słów. Wdzięczność tę wyrażą kiedyś przyszłe pokolenia. **A los Włoch — tak zakończył Führer — niech będzie dla wszystkich nauką!**

Zniszczenie nieprzyjacielskich punktów oparcia na Spitzbergen.

Berlin, 11 września. **Naczelna komenda niemieckich sił zbrojnych komunikuje z Głównej kwatery Führera w dniu 10-go września:**

Bitwa w Zagłębiu Donieckiem toczy się dalej wśród zażartych i zmiennych walk.

Na południe od Isjum i w rejonie bojowym Charkowa odparto liczne ataki wśród wysokich strat nieprzyjaciela w czołgach.

Również w kilku miejscach środkowego odcinka frontu, zwłaszcza pod Konotopem, nad rzeką Desną, pod Kirowem i na zachód od Wjaźmy nieprzyjaciel zaatakował ponownie. Odparto go krwawo w zaciętych walkach.

Bolszewicy stracili wczoraj 87 czołgów.

Brytyjskie i północno-amerykańskie formacje lotnicze dokonały ciężkich ataków bombowych na kilka miejscowości w okupowanych obszarach zachodnich, przyczem dotkliwe straty poniosła zwłaszcza ludność Paryża i Boulogne. Siły niemieckiej obrony przeciwlotniczej zestrzeliły 10 samolotów nieprzyjacielskich.

W nocy na 9-go września jednostki niemieckiej marynarki wojennej i zaokrętowane wojska armji lądowej zaatakowały niespodziewanie wojskowe punkty oparcia oraz ważne i niezbędne dla przeprowadzenia operacyj morskich i powietrznych objekty nieprzyjaciela na Spitzbergen. W toku śmiało przeprowadzonej akcji nasze okręty wojenne zdemolowały nieprzyjacielskie umocnienia nadbrzeżne, stwarzając tem samem warunki dla wylądowania formacyj armji lądowej. We wzorowem współdziałaniu wysadzono w powietrze, zniszczono ogniem, albo zdobyto wszystkie ważne ze względów wojennych objekty i urządzenia wyspy, przedewszystkiem stację radjową i meteorologiczną, urządzenia portowe i wyładowcze, elektrownię i zakłady wodociągowe, kilka znajdujących się w rozbudowie kopalń węgla oraz rozległe zwały węgla i wielkie ilości materjałów pędnych, obszerne magazyny amunicji i składy prowiantów. Nieprzyjaciel poniósł dotkliwe krwawe straty. Ponadto wzięto do niewoli pewną liczbę jeńców. Własne straty są nieznaczne. Formacja powróciła do swej bazy.

Zarządzenia niemieckie przeciwko zdradzie rządu Badoglio doprowadziły prawie wszędzie na Bałkanach, w północnych Włoszech i w południowej Francji do korzystnego wyniku. Trzon włoskich sił zbrojnych na tych obszarach złożył już broń i oddał ją wojskom niemieckim.

Tam, gdzie dowódcy włoscy, poinformowani poprzednio o zdradzie Badoglia, nakazali walkę przeciw wojskom niemieckim i podjęli ją, opór energicznie i w krótkim czasie złamano. W kilku miejscach są jeszcze w toku walki z mniejszemi oddziałami.

Wiele formacyj włoskich przyłączyło się do wojsk niemieckich, aby jak dotychczas, prowadzić dalej walkę z nieprzyjacielem.

Jedna włoska formacja floty, która chciała przejść na stronę przeciwnika, została zmuszona do walki w zachodniej połaci morza Śródziemnego przez niemieckie samoloty bojowe i torpedowe. Zatopiły one jeden okręt linjowy, a ponadto trafiły tak ciężko jeden krążownik i jeden kontrtorpedowiec, że również te okręty należy uważać za zniszczone.

Wczesnym ranklem dnia 9-tego września znaczne siły angielsko-północno-amerykańskie wylądowały w zatoce Salerno. Wojska niemieckie zaatakowały je natychmiast energicznie. Walki są w pełnym toku. Niemieckie eskadry samolotów bojowych zadały tym wojskom desantowym w porze dziennej i nocnej bardzo ciężkie straty w ludziach, materjale i okrętach. Według nadeszłych dotychczas niezupełnych raportów trafiono po części niszcząco wiele transportowców o łącznym tonażu ponad 200.000 brt., liczne okręty wojenne, jakoteż wielką liczbę łodzi desantowych. Po trafieniach bombami zatonęły natychmiast: 1 ciężki krążownik, 1 transportowiec o pojemności 9.000 brt oraz sześć łodzi desantowych.

Niemieckie zarządzenia zabezpieczające po kapitulacji Włoch.

Berlin, 11 września. Według nadeszłych dotychczas wiadomości, w południowej Francji, w niemiecko-włoskim rejonie granicznym i na dalszym obszarze Włoch oraz w południowo-wschodniej Europie wojska niemieckie objęły ochronę nad wybrzeżem europejskiem oraz zabezpieczyły ważne objekty wojskowe i gospodarczo-wojenne, a to w następstwie złożenia broni przez poważne części włoskich sił zbrojnych wskutek kapitulacji Badoglio.

Zarządzenia niemieckie w pierwszym rzędzie były zwrócone w tym kierunku, aby wskutek zdrady Badoglio nie doznało zagrożenia dalsze skuteczne prowadzenie walki przeciwko Amerykanom i Anglikom. Z tego powodu wojska niemieckie były zmuszone wszędzie tam, gdzie ujawniła się chęć pójścia drogą Badoglio skłonić wojska włoskie do złożenia broni. Naogół doszło przytem jedynie tylko do kilku incydentów, które dzięki energicznemu wystąpieniu zdołano szybko zlikwidować. Lokalny opór, stawiany jedynie w sporadycznych wypadkach, rychło złamano. Kilka formacyj dawnej milicji podporządkowało się dowództwu niemieckiemu i zostały one wcielone do oddziałów niemieckich.

Dzięki energicznie przeprowadzonym zarządzeniom formacje niemieckie, operujące w rejonie Neapol—Salerno były w możności podjąć natychmiastową, zdecydowaną walkę przeciwko amerykańskim i angielskim siłom zbrojnym, wysadzonym na ląd, bez narażenia na niebezpieczeństwo swoich tylnych połączeń. Również niemieckie straże tylne, walczące w południowej Kalabrji, utrzymały zwycięsko swoje stanowiska w wytrwałej walce przeciwko dywizjom brytyjskim, atakującym wzdłuż wybrzeża zachodniego i od strony morza.

Oświadczenie Japonji odnośnie do kapitulacji Badoglia.

Tokio, 11 września. Prasa tokijska doniosła w piątek, że oficjalne oświadczenie rządu japońskiego odnośnie do kapitulacji reżimu Badoglia było rezultatem nadzwyczajnego posiedzenia gabinetu, który zebrał się w czwartek w godzinach popołudniowych w urzędowych apartamentach premjera. Gabinet zaznajomił się nasamprzód na podstawie zasięgniętych sprawozdań i informacyj skrupulatnie z wypadkami zaszłemi we Włoszech, aby następnie jednogłośnie ogłosić znane już swe oświadczenie.

Szczególną wagę przypisuje prasa konferencji ministra spraw zagranicznych Szigemitsu z ambasadorem niemieckim Stahmerem. Jak stwierdza „Tokio Asahi Szimbun“, wynikiem tej konferencji była zupełna zgodność w odniesieniu do przyszłej, jeszcze bardziej spotęgowanej, współpracy pomiędzy Japonją a Niemcami.

Regenci Bułgarji wybrani.

Sofja, 11 września. **Sobranje zatwierdziło we czwartek wieczór rezolucję rządową, przewidującą, że obecne Sobranje ma za zadanie wybór regentów.**

Jedynie kilku posłów z opozycji wypowiedziało się przeciw tej rezolucji. Następnie przewodniczący Sobranja odczytał nazwiska regentów, zaproponowanych przez rząd, a zgłoszonych również przez wielką grupę posłów. **Nazwiska regentów brzmią: 1) książę Cyryl, 2) premjer Filoff i 3) minister wojny, generał-porucznik Michoff.** Wśród głośnych aklamacyj bułgarskiego zgromadzenia narodowego kandydaci ci zostali wybrani. Zaprzysiężenie ich nastąpi w sobotę przedpołudniem.

*

Wybrany regentem premjer Filoff urodził się w roku 1883 w Strumie. Po ukończeniu gimnazjum humanistycznego w Sofji studjował on klasyczną filologję i archeologję na uniwersytetach w Leipzig i Frieburg w Bryzgowji w latach 1901 do 1906. Na uniwersytecie w Frieburg uzyskał on tytuł doktora. W roku 1910 Filoff został mianowany dyrektorem muzeum narodowego w Sofji. Ponadto od r. 1914 był docentem prywatnym na uniwersytecie w Sofji, na którym też od roku 1920 był czynny jako profesor archeologji i historji sztuki. Filoff jest doktorem honorowym uniwersytetu w Berlinie i Atenach. Napisał on przeszło 200 prac naukowych. — Premjer Kiezeiwanoff powołał Filoffa w roku 1938 jako ministra wyznań i oświaty do swego gabinetu. W roku 1940 król Borys zamianował Filoffa premjerem. W kwietniu 1942 r. Filoff ustąpił celem przekształcenia rrządu, jednak niezwłocznie król Borys powierzył mu ponownie urząd premjera.

Wybrany regentem minister wojny generał-porucznik Nikola Michoff urodził się w roku 1881 w Tirnowie. Ukończył on szkołę wojskową, w r. 1900 został podporucznikiem i brał udział w wojnach bałkańskich oraz w pierwszej wojnie światowej. Po wojnie światowej Michoff piastował szereg stanowisk dowodzących w armji i w służbie inspekcyjnej. Od lutego 1938 roku generał Michoff jest szefem szkoły wojskowej w Sofji. W roku 1941 został dowódcą 5-tej armji, a jeszcze w tym samym roku dowódcą 1-ej armji. W kwietniu 1942 r, generał Michoff został mianowany ministrem wojny. Stanowisko to piastuje od dotychczas.

Książę Cyryl z Preslavla, brat króla Borysa III, urodził się 17 listopada 1895 r. w Sofji, jako drugi syn króla Ferdynanda I. i królowej Marji Ludwiki. W wojnie światowej pełnił on służbę jako oficer artylerji w 14-tym pułku kawalerji na froncie Wardaru, gdzie wyróżnił się w szczególny sposób i otrzymał szereg odznaczeń wojennych. W roku 1935 został posunięty do stopnia generał-majora, a obecnie piastuje stanowisko generał-porucznika bułgarskich sił zbrojnych. Za życia króla Borysa III. był jego pierwszym adjutantem.

Zamknięcie granicy niemiecko-włoskiej.

Berlin, 11 września. Donoszą urzędowo: „Niemiecko-włoska granica zamknięta jest aż do odwołania dla komunikacji cywilnej“.

Badoglio opuścił Rzym.

Rzym, 11 września. Jak donosi agencja włoska Stefani, Badoglio opuścił Rzym, po poprzedniem powierzeniu pewnych funkcyj wojskowych swemu koledze Caviglia.

Internowanie wojsk włoskich w Szwajcarji.

Genewa, 11 września. Na granicy szwajcarsko-francuskiej w okolicy Genewy przeszły na terytorjum szwajcarskie włoskie oddziały wojskowe, które dotąd pełniły służbę garnizonową na terenie górnej Sabaudji. Do czwartku internowano około 2.000 włoskich oficerów i żołnierzy.

Szwajcarja wzmacnia swoje wojska na południowej granicy.

Berno, 11 września. Szwajcarska opinja publiczna dowiedziała się o kapitulacji włoskiej nietylko przez radjo, ale także w drodze nadzwyczajnych dodatków licznych dzienników. Pierwszą reakcją publiczną jest zarządzona w drodze publicznych ogłoszeń mobilizacja pewnej części wojsk granicznych, które mają obecnie wzmocnić służbę porządkową na granicy południowej.

Kroki zaradcze przeciwko jednostkom włoskim w Rumunji.

Bukareszt, 11 września. Konieczne kroki zaradcze po zdradzie rządu Badoglia przeciwko jednostkom włoskim, stacjonowanym w Rumunji, zdołano bez przeszkód wykonać w dniu 9 września ze strony rumuńskiej i niemieckiej.

Rezolucja włoskich robotników w Rzeszy.

Bochum, 11 września. Włoscy robotnicy, pracujący w Bochum, powzięli rezolucję, opowiadającą się za narodowo-faszystowskim rządem włoskim. W odpowiednio ujętej depeszy wyrazili oni, że wierni tradycjom faszystowskim, gotowi są podporządkować się wszelkim zarządzeniom Włoch faszystowskich.

Ustąpienie argentyńskiego ministra spraw zagranicznych.

Buenos Aires, 11 września. Argentyński minister spraw zagranicznych, wiceadmirał Storni, wręczył we czwartek swoją dymisję, którą prezydent państwa Ramirez przyjął. Co do jego zastępcy dotychczas nic nie wiadomo.

Hori o oświadczeniu rządu japońskiego.

Tokio, 11 września. Poseł Hori, rzecznik rządu, stwierdził wobec prasy zagranicznej, że do wczorajszego oświadczenia rządu japońskiego odnośnie do wypadków zaszłych we Włoszech nie dodaje żadnych ze swej strony komentarzy; z oświadczenia tego bowiem z całą jasnością wynika ustosunkowanie się Japonji oraz jej postanowienie prowadzenia walki aż do zwycięstwa ostatecznego. W odniesieniu zaś do Włochów, osiadłych w Japonji, władze japońskie zastosują konieczne kroki

Portugalja i jej kolonje.

Lizbona, 11 września. Nowy generalny Gubernator dla kolonji Angola, komendant Lopez Alvos, został we środę wprowadzony na swój urząd przez min. kolonji Machado. Minister wygłosił przy tej sposobności przemówienie, w którem między innemi zwrócił uwagę na trudności z jakiemi muszą walczyć kolonje portugalskie na skutek wojny. W pierwszej linji zaliczyć tu należy problem transportów okrętowych. Mimo tego zaufanie, jakie Portugalja pokłada w szczęśliwą przyszłość Angoli, nie może być zmniejszone.

Na statkach angielskich straciło życie 30.000 marynarzy.

Sztokholm, 11 września. Na czwartkowem posiedzeniu angielskiego kongresu związków pracowniczych, który odbywa się w Southport, były przewodniczący rady związków pracowniczych, Gibson, podał do wiadomości straty w marynarzach angielskich, spowodowane przez wojnę łodziami podwodnemi w liczbie 20.000, straty zaś w marynarzach innej narodowości, pełniących służbę dla Anglji, określił cyfrą 10 tysięcy.

Atak na konwoje anglo-ameryk. na południowym Pacyfiku.

Tokio, 11 września. Sprawozdania z frontu południowego Pacyfiku donoszą, że aljanci czynią wszelkie wysiłki celem rozbudowy stanowisk zyskanych przez nich wskutek wylądowania na wschód od Lao. Wobec tego lotnictwo japońskie zwróciło główną uwagę na konwoje aljanckie, dowożące posiłki w wojskach i materjale. — I tak w ciągu ubiegłych nocy zaatakowano dwa różne konwoje i ogółem uszkodzono trzy wielkie statki transportowe.

Odkrycie nowej komety.

Bukareszt, 11 września. Bukareszteńskie obserwatorium astronomiczne podaje do wiadomości, że rumuński prof. Daimaca odkrył nową kometę w konstelacji Rysia. Obserwacje jego, któremi zajęty był we wrześniu, zbadane zostały przez obserwatorium bukareszteńskie. Udało się przytem w dniu 9 września o godzinie 3.21 kometę tę sfotografować. Posiada ona wielkość 8-mą, krótki ogon i porusza się szybko w kierunku północno-zachodnim.

Jak wyjaśniać sprawy daniny?

Kraków, 11 września. W związku ze zbliżającym się terminem wpłacania daniny od mieszkańców i dodatku wojennego oraz z uwagi na szereg niedokładności w procedurze składania daniny, zwraca się uwagę, że wszyscy pracownicy umysłowi i fizyczni obowiązani są uiszczać ten podatek za pośrednictwem swych pracodawców; ci ostatni potrącają daninę i dodatek wojenny z pensyj miesięcznych. Potrącone stawki muszą być przekazane do kas miejskich z dołączeniem przepisowego zgłoszenia.

Bardzo często zachodzą przypadki, że pracujące osoby, podobnie zresztą, jak i osoby niezatrudnione, otrzymują od zarządu miejskiego nakazy płatnicze, odnośnie daniny i dodatku wojennego. Dla uniknięcia podobnych nieporozumień dany pracownik powinien złożyć nakaz płatniczy u swego pracodawcy, który, po umieszczeniu odpowiedniej adnotacji, musi przesłać nakaz płatniczy do wydziału podatkowego. Do nakazu należy dołączyć pismo, stwierdzające, że danina została pracownikowi potrącona oraz zbiorowo wpłacona do kasy miejskiej; w tem samem piśmie należy podać uiszczoną kwotę oraz okres czasu, którego ona dotyczy.

Analogiczne załatwienie sprawy odnosi się również do osób nowozatrudnionych. Należy dodać, że opisana wyżej procedura jest najlepszym sposobem zawiadomienia miejskiego wydziału podatkowego o uiszczeniu daniny. Kto nie dostarczy nakazu płatniczego pracodawcy i nie dopilnuje, aby został on przesłany zarządowi miejskiemu, będzie narażony na powtórne wpłacenie podatku, względnie kroki egzekucyjne. W trosce o porządek również i pracodawcy powinni dbać o punktualne wpłacenie potrącanej daniny.

KRONIKA

WRZESIEŃ
11
Sobota

Dziś: Prota i Jacka
Jutro: Imienia NMP.

*

Dziś obowiązuje zaciemnienie od g. 21.00 do 5.00

Ile spirytusu produkują gorzelnie w Gen. Gub?

Kraków, 11 września. W chwili obecnej na terenie GG. czynnych jest ponad 500 różnego rodzaju gorzelni. Roczna ich produkcja wynosi około 450.000 hl spirytusu. Wyprodukowany przez gorzelnie spirytus, Generalna Dyrekcja Monopoli przerabia w 12-tu zakładach destylujących wódkę; 50% powyższych zakładów jest własnością Generalnej Dyrekcji Monopoli.

Kursy przygotowawcze do egzaminów czeladniczych.

Kraków, 11 września. **Zorganizowany staraniem Powiatowej Grupy Rzemiosła w Krakowie 100-godzinny kurs przygotowawczy do egzaminu czeladniczego dla pomocników ślusarskich rozpoczyna się w dniu 15 września br. o godz. 17-tej w gmachu Powiatowej Grupy Rzemiosła w Krakowie, ul. Sławkowska 13/15, II piętro.**

Pozatem w najbliższych dniach rozpoczną się również kursy przygotowawcze do egzaminów czeladniczych dla pomocników krawieckich męskich, damskich, stolarzy, bednarzy, tokarzy, kołodziei-stelmachów oraz karoseryjników, jak również dla brukarzy, kamieniarzy, szklarzy i pomocników teraciarsko-betoniarskich.

Wszelkich wyjaśnień udziela oraz dodatkowe zgłoszenia na powyższe kursy przyjmuje Pow. Grupa Rzemiosła w Krakowie, ul. Sławkowska 13/15, I p., pok. 4, codziennie od godz. 9.30—12-tej w wyjątkiem soboty.

Kurs mistrzowski dla stolarzy.

Kraków, 11 września. **W dniu 17-go września br. rozpocznie się I-szy kurs przygotowawczy do egzaminów mistrzowskich dla stolarzy w Kalwarji Zebrzydowskiej, urządzony przez Pow. Grupę Rzemiosła w Krakowie, przy współudziale Ekspozytury Grupy w Kalwarji.**

W kursie tym, trwającym 50 godzin, winni wziąć udział wszyscy samodzielni stolarze oraz zatrudnieni u nich czeladnicy, posiadający warunki dopuszczenia do egzaminu mistrzowskiego, zamieszkali w Kalwarji oraz w okolicznych miejscowościach.

Opłata za kurs wynosi łącznie z podręcznikiem kalkulacji stolarskiej zł. 50, płatna przy zapisie. Zgłoszenia na kursy przyjmuje Ekspozytura Powiatowej Grupy Rzemiosła w Kalwarji, ul. Rynek 8, w godzinach urzędowych.

Z rubryki codziennych wypadków

Kontuzjonowany palacz kolejowy.

(fem) Przy zderzeniu się parowozu kolejowego z wagonem ciężarowym doznał poważnych kontuzji, a w szczególności głowy i klatki piersiowej Stefan Biernacki, lat 41, palacz kolejowy. Wypadek ten miał miejsce na dworcu towarowym w Płaszowie, dokąd przybył lekarz Pogotowia Ratunkowego, celem opatrzenia na miejscu kontuzjonowanego.

Potrącony przez samochód.

(fem) U zbiegu ulicy Wybickiego i Nowowiejskiej Ludwik Ziąbek, lat 42, najechany został przez szybko mknący samochód. Ziąbek, jak stwierdził lekarz Pogotowia Ratunkowego, stracił przytomność i broczył silnie krwią wskutek poważnych obrażeń całego ciała i złamania kilku żeber. W stanie ciężkim przewieziono go do chirurga.

Spadła mu cegła na głowę.

(fem) Do ambulatorjum przy ulicy Potockiego zgłosił się dorożkarz, Ludwik Brzeziński, lat 67, który, przejeżdżając przez ulicę Zabłocie, doznał ran tłuczonych głowy, wskutek spadającej cegły. Opatrzono go na miejscu.

Kronika żałobna.

(fem) **Kraków,** 11 września. W ostatnich dniach zmarli w Krakowie: Emilja **Zamarczyk,** lat 12; Rozalja **Pawłyszyn,** lat 48; Aniela **Topolska,** lat 30; Zygmunt **Mól,** lat 46, urzędnik Izby Skarbowej; Romana **Kucharska,** lat 57; **Wondołowska** Antonina, wdowa, urodzona w 1865 r.; **Ziomek Ludwika,** lat 65, dozorczyni domu; **Łagisz** Zygmunt, ur. 1890, kupiec; **Rakoczy** Stanisław, emeryt wojskowy, ur. 1900 r.; **Drobisz** Jan, lat 52, obywatel miasta Krakowa; **Woźniak Stanisława,** lat 58, żona urzędnika cukrowni; **Grudzińska** Wanda, lat 30; **Rogala** Ryszard ur. 1943; **Głuch** Justyna lat 58, robotnica; **Baranek** Jan, ur. 1939 roku.

W KAWIARNI „PANI" w sobotę, dnia 11 bm., o godzinie 18 popołudniu i w niedzielę, dnia 12, o godzinie 12 i 18-tej wystąpi p. Roman Zawistowski w nowym repertuarze.

WYNIKI CIĄGNIENIA LOTERJI LICZBOWEJ z dnia 11 września są następujące: 67, 12, 6, 58, 8.

Kącik szachowy.

Nr. 37 (46).

(Dr. K.) **Kraków,** 11 września.

Jeszcze o turnieju w Salzburgu.

(St.) Jak już donosiliśmy, w dniach 9—18 czerwca b. r. odbył się w Salzburgu międzynarodowy turniej szachowy sześciu mistrzów. Wyniki turnieju przedstawiają się następująco:

1. Aljechin 7½, 2. Keres 7½, 3. Schmidt 4½, 4. Bogoljubow 4, 5. Foltys 3½, 6. Rellstab 3.

Para Aljechin—Keres odsadziła się od reszty uczestników turnieju o trzy punkty, co dla jednych stanowiło imponujący, a dla drugich bolesny wynik. Ze studjowania rozegranych partyj wynika, że zwycięstwo to nie przyszło im bynajmniej łatwo, ale przeciwnie, wymagało zaciętych walk, w których zarówno Aljechin, jak i Keres znajdowali się niejednokrotnie w niebezpiecznej sytuacji. Zwłaszcza Keres pozwalał sobie na śmiałe eksperymenty w otwarciu. Schmidt złożył, zwłaszcza w pierwszej części turnieju, nowe dowody swego wielkiego talentu, ale potem nieco osłabł. U Bogoljubowa zaobserwowano obok kilku doskonałych partyj kilka wybitnie słabych. Foltys niezupełnie był w formie, prawdopodobnie wskutek przebytej niedawno ciężkiej choroby. Rellstab uzyskał dopiero w drugiej części turnieju pewność siebie, konieczną w takiem spotkaniu.

W ciągu turnieju salzburskiego rozegrano dużo pięknych partyj, co stanowi dowód, że okres pewnego dekadentyzmu w świecie szachowym został już przezwyciężony. Miejsce szablonu zajęła twórcza głębia, martwy mechanizm otwarcia zastąpiły genjalne pomysły, a zadufaną w sobie „logikę" — śmiałe tworzenie trudno przejrzystych zawikłań.

Pod względem statystycznym otwarto grę 18 razy ruchem e2—e4, 12 razy — d2—d4, dalej rozegrano 8 partyj hiszpańskich, jedną partję trzech skoczków, 7 partyj sycylijskich, dwa razy zastosowano obronę Aljechina, 3 razy — gambit hetmana, 7 razy — partję indyjską i dwa razy — inne otwarcia.

Końcówka Nr. 103.

Białe zaczynają i matują w drugim ciągu.

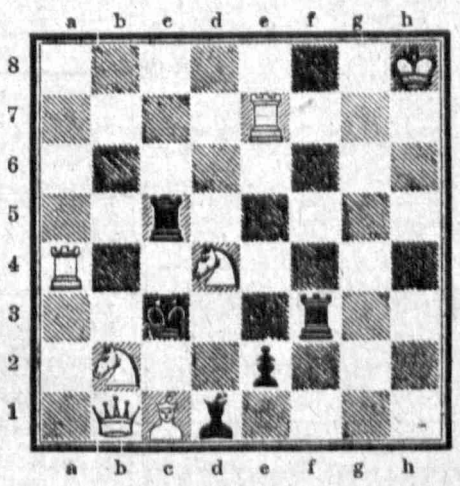

Nieprzyjęty gambit królewski.

Przykład 1.

1. e2—e4 e7—e5
2. f2—f4 Gf8—c5
3. Sg1—f3 d7—d6
4. Gf1—c4 Sg8—f6
5. Sb1—c3! Sb8—c6
6. Sc3—a4! Gc5—b6
7. Sa4×b6 a7×b6
8. d2—d3 Gc8—g4
9. c2—c3 z gorszą grą.

Przykład 2.

1. e2—e4 e7—e5
2. f2—f4 Gf8—c5
3. Sg1—f3 d7—d6
4. b2—b4 Gc5×b4
5. c2—c3 Gb4—c5
6. Gf1—c4 Sb8—c6
7. d2—d4 e5×d4
8. c3×d4 Gc5—b6
9. 0—0 Gc8—g4
10. Gc1—b2 Gg4×f3
11. Wf1×f3 Sg8—f6
12. Kg1—h1 0—0!
13. d4—d5 Sc6—a5
14. Gc4—d3 Sf6—g4
15. Hd1—e1 i ma lepszą pozycję.

Przykład 3.

1. e2—e4 e7—e5
2. f2—f4 Gf8—c5
3. Sg1—f3 d7—d6
4. c2—c3 Gc8—g4
5. d2—d4 e5×d4
6. c3×d4 Gg4×f3
7. g2×f3 Hd8—h4+
8. Ke1—e2 Gc5—b6
9. Gc1—e3 Sg8—f6
10. Sb1—c3 Sf6—h5

Czarne stoją lepiej.

Przykład 4.

1. e2—e4 e7—e5
2. f2—f4 Gf8—c5
3. Sg1—f3 d7—d6
4. c2—c3 Gc8—g4
5. Gf1—e2! Gg4×f3
6. Ge2×f3 Sb8—c6
7. b2—b4 Gc5—b6
8. b4—b5 Sc6—e7
9. d2—d4 e5×d4
10. c3×d4 i równa gra.

Gambit Falkbeera.

Ponoć dobrą odpowiedzią na gambit królewski jest tak zwany gambit Falkbeera, który ma dawać czarnym najlepsze szanse. Poniżej podajemy parę przykładów:

Przykład 1.

1. e2—e4 e7—e5
2. f2—f4 d7—d5
3. e4×d5 e5×f4
4. Sg1—f3 Hd8×d5
5. Sb1—c3 Hd5—a5
6. Gf1—c4 Sg8—f6
7. d2—d4 Gf8—b4
8. 0—0 Gb4×c3
9. b2×c3 0—0

i równe szanse.

Przykład 2.

1. e2—e4 e7—e5
2 f2—f4 d7—d5
3. e4×d5 e5—e4
4. d2—d3! Sg8—f6
5. d3×e4 Sf6×e4
6. Hd1—e2! Hd8×d5
7. Sb1—d2 f7—f5
8. g2—g4! Gf8—e7!
9. Gf1—g2 Hd5—a5
10. g4×f5 z lepszą grą.

Przykład 3.

1. e2—e4 e7—e5
2 f2—f4 d7—d5
3. e4×d5 e5—e4
4. Gf1—b5+ c7—c6
5. d5×c6 Sb8×c6
6. Gb5×c6 b7×c6
7. d2—d4 Gc8—a6
8. Sg1—e2 Sg8—f6
9. Sb1—c3 Gf8—b4
10. 0—0 0—0

Przykład 4.

1. e2—e4 e7—e5
2. f2—f4 d7—d5
3. e4×d5 e5—e4
4. Gf1—b5+ c7—c6
5. d5×c6 b7×c6
6. Gb5—c4 Sg8—f6
7. d2—d4 Sb8—d7
8. Sg1—e2 Sd7—b6
9. Gc4—b3 Gc8—a6
10. Sb1—c3 Gf8—b4
11 0—0 i stoją gorzej.

Partja Nr. 104.

Białe: **Larsson** Czarne: **Englund**

grana w Szwecji w 1942 r.

Gambit Falkbeera.

1. e2—e4 e7—e5
2. f2—f4 d7—d5
3. e4×d5 e5×f4
4. Sg1—f3 Sg8—f6
5. d2—d4 Sf6×d5
6 c2—c4! Gf8—b4+!
7. Sb1—d2? Sd5—e3
8. Hd1—a4+ Gc8—d7!
9. Ha4—b3 Hd8—e7
10. Ke1—f2 Se3—d1+!
11. Kf2—g1 Sd1—c3!!
12. h2—h3 Gd7—a4

Białe poddały.

ODPOWIEDZI REDAKCJI.

PP. S. Kuszewski — Kielce i W. Michne — Jasień: Kącik szachowe wysłano.

P. Stanisław Wawrzeń — p. Racławice, pow. Miechów, pragnie rozegrać korespondencyjnie partje szachów.

O czułości farb na znaczkach.

Niejeden filatelista zauważył z pewnością po wyjęciu niektórych znaczków z kąpieli, że biały, czysty brzeg ich zabarwiony został mniej lub więcej wyraźnie farbą znaczka. Objaw ten występuje nawet w serji budowlanej G. G., zwłaszcza z zielonym 1-złotowym znaczkiem oraz ze służbowym znaczkiem dużego formatu za 12 groszy (zielonym). Okazuje się zatem, że *farba zielona* rozpływa się, bo jest czuła (wrażliwa) na wodę. Mówimy wtedy o *czułości wzgl. wrażliwości farb na działanie wody.* Kolor znaczka zasadniczo nie ulega zmianie, a następuje tylko do pewnego stopnia rozlanie się farby na białe części znaczka. Niefachowe więc obchodzenie się ze znaczkami w czasie kąpania ich może zbieracza narazić na niepowetowane nieraz szkody, gdyż zalany farbą (podobnie jak zamazany datownikiem) znaczek traci na wartości.

Okazuje się w takich wypadkach, jak cennym przyjacielem i doradcą jest każdy *szczegółowy katalog.* Zbierając bowiem znaczki jakiegoś kraju lub pewnej grupy państw, należy wpierw zapoznać się dokładnie nie tylko ze wstępem, ale i z uwagami, które katalog podaje przy każdej okazji mogącej narazić zbieracza na szkodę. W wypadkach czułości farb na pewne płyny dokładny katalog daje wyraźne *ostrzeżenie* przed nieostrożnem obchodzeniem się z pewną kategorją znaczków. Dotyczy to szczególnie *znaczków starych,* wydanych kilkanaście lub kilkadziesiąt lat temu — ale do wyjątków i najmniej nie należą znaczki nawet nowych i najnowszych wydań.

Ponieważ przy kąpaniu, czyszczeniu i badaniu znaczków filatelista operuje wodą i chemicznie czystą benzyną, odróżnia się *farby wrażliwe* 1) *tylko na wodę,* 2) *tylko na benzynę* i 3) *takie, na które działa woda i benzyna.*

I tak np. znaczki *W. Brytanji* Nr. 77—81 o kolorze zieleni morskiej z r. 1884 czułe są na wodę, znaczek zaś Nr. 100 za 1/2 penny *niebiesko-zielony* (1900) jest nawet bardzo wrażliwy na wodę, zmieniając swój kolor na *jasno-niebieski,* znaczki znów Nr. 194—197 (r. 1936) są wrażliwe i na wodę i na benzynę.

Przy *rosyjskich znaczkach* Nr. 9—24 (r. 1864—75) katalog Michla podaje ostrzegawcze: „Ostrożnie: Nr. 9—24 farby rozpuszczalne" — podobnie przy wydaniu z r. 1913.

Lecz nietylko farba zielona jest wrażliwa, gdyż często farby *niebieska, różowa, lila i fioletowa* są czułe na wodę i benzynę. *Znaczek turecki* jasno-niebieski Nr. 904 za 8 kurus (. 1936!) jest wrażliwy na wodę, a farba znaczka *węgierskiego* Nr. 440, niebieska, jest nawet rozpuszczalna! — Szczególną wrażliwością na benzynę odznaczają się znaczki węgierskie Nr. 489—500 i 549—550, a mamy wśród nich kolory: szary, pomarańczowy, ultramarynę, zielony, fioletowy, czerwony, bronzowy, lila, niebieski, lila-czerwony, szaro-oliwkowy, czerwono-brunatny, itd.

Jugosłowiańskie znaczki z r. 1935 z młodocianym królem Piotrem (Nr. 325—337) oraz z okazji I-ej rocznicy śmierci króla Aleksandra I (Nr. 338—42) i dobroczynne (Nr. 343—44) wydano na *papierze specjalnym* (t. zw. Sicherheitspapier), a farby na nim naniesione są w najwyższym stopniu czułe na wodę!

Wśród starych znaczków *Rzeszy Niemieckiej,* Nr. 39—44, r. 1879—80, rozróżnia katalog Michla: wydanie I o trudno rozpuszczalnych, i wydanie II o częściowo łatwo rozpuszczalnych farbach, co (być może) zależy nietylko od gatunku użytych farb, ale i od rodzaju papieru (grubego wzgl. cienkiego przeświecającego).

Filateliści-chemicy powinni swoim kolegom niefachowcom odsłonić rąbek tajemnicy *farb anilinowych,* z których niejedne, zwłaszcza w przedrukach, są nietrwałe i nie znoszą kąpieli wodnej. *Włoski* znaczek Nr. 82 drukowano w późniejszych emisjach *rozpuszczalną farbą anilinową* (jasno-fioletową). Przed znaczkiem *belgijskim* Nr. 65 (1896—7) ostrzega katalog Michla: „drukowany w bardzo rozpuszczalnej farbie anilinowej (uwaga w albumie)". Na znaczkach *Węgier zachodnich* Nr. 11—19 z r. 1921 wydrukowano trupią czaszkę czerwoną wzgl. fioletową farbą anilinową również wrażliwą na wodę. Warto w tym miejscu przypomnąć, że *niektóre polskie przedruki* wykonano również farbą anilinową.

Jeżeli chodzi o *kolor fioletowy lub lila,* to wiemy, z życia codziennego, że kolor ten jest szczególnie *wrażliwy na działanie światła;* mówimy, że po pewnym czasie farba „spłowiała" czy „wyblakła". Podobne zjawisko występuje również w filatelistyce. Odnosi się to do znaczków *Hiszpanji* (Nr. 112—117 i późniejsze, z lat 1872 i nast.), których odcienie lila i fioletowe są bardzo światłoczułe. Farba zaś znaczka *włoskiego* z r. 1913 (Nr. 116), fioletowa, jest rozpuszczalna w wodzie. Z *portugalskich* znaczków Nr. 62—64 (rok 1882—87) są „szczególnie wodnoczułe", a Nr. 63 *zmienia w wodzie kolor fioletowy wzgl. czerwono-lila na różowy;* podobnie Nr. 84. Zmienia także swój kolor fioletowy *znaczek szwedzki* Nr. 147, kolor zaś pomarańczowo-czerwony znaczka *rumuńskiego* Nr. 288-c przechodzi w pomarańczowy, gdyż farba nie jest trwała *z powodu pospiesznego jej wykonania.* Stare znaczki *francuskie* z lat 1863—70 wykonane są farbami bardzo wrażliwemi, przyczyną licznych odmian kolorów (Nr. 24—32).

Zbieracz, który nieświadomy stanu rzeczy niebacznie zwilżył albo zanurzył do wody np. *polskie znaczki* z prez. Wojciechowskim lub Chopinem, przekonał się „naocznie" o rozlaniu się farby na *papierze kredowym,* który zatem wymaga szczególnej ostrożności. Wiadomo też, że mniej dobre gatunki papieru „psują się" poprostu z biegiem lat, gdy nie chroni się znaczków przed ujemnie działającemi wpływami atmosferycznemi. Filatelista specjalizujący się np. w kolekcjonowaniu *znaczków czeskich* wie, że *papier żółty,* na którym drukowano znaczki Nr. 201—3, jest wrażliwy na działanie wody.

Znane są wypadki, że pewne farby nie są *kwasoodporne* i z tego powodu ulegają zmianom, jak się to np. dzieje z *bawarskiemi znaczkami* (z r. 1920) Nr. 181 (fioletowy kolor zmienia się na różowy) i Nr. 184 (cynobrowy na karminowy). Tę małą kwasoodporność farb wykorzystują niekiedy *fałszerze,* oferując falsyfikaty jako odmianę kolorów, zwłaszcza cenniejszych znaczków.

Wreszcie jedna praktyczna rada: znaczków o szczególnie czułych farbach nie należy kąpać w ciepłej wodzie ani też razem z innemi znaczkami o odmiennych barwach! Można dodać do zimnej wody *szczyptę soli kuchennej,* jak to czynią niektórzy filateliści. Najpewniejszym jednak sposobem przechowywania znaczków o czułych farbach jest pozostawienie ich (zwłaszcza gdy ewentualnie mają ładny albo oryginalny datownik) na wycinku lub kopercie.

Powyższe uwagi nie wyczerpują oczywiście kwestji czułości farb w sposób naukowy. Mają jednak zwrócić uwagę na istnienie tego zagadnienia, i mają do pewnego stopnia uchronić mniej doświadczonych zbieraczy przed szkodami wynikającemi wskutek nieświadomości i nieuwagi.

B. Mul.

Karpathen Transport
Spółka Akcyjna

ZARZĄD GŁÓWNY, LWÓW

Marienplatz 5 II. Tel. 245-47.

Spedycja, zbiorowe ładunki, magazynowanie, inkaso, odprawa celna, własne wielkie magazyny, transporty konne i samochodowe podmiejskie, międzymiastowe i zagraniczne.

FILIE:

Lwów, Marienpl. 5. **Kraków,** Wehrmachtstr. 10. Tel. 133-33. **Warszawa,** Marschallstr. 25. **Radom,** Wallstr. 1. **Lublin,** Mackensenstr. 16. **Częstochowa,** Adolf Hitler Allee 14. **Stanisławów,** Kiewerstr. 36. **Tarnopol,** Frankostr. 15. **Czortków,** Bergstr. 53. **Kołomea** ,Ringpl. 7.

Futra

błamy — lisy — kołnierze garderobę damską, męską

poleca

„KOMIS“

Kraków, ul. Grodzka 32.

Wszechświatowej sławy jasnowidz psychografolog

Lurandi

obdarzony wielkim darem jasnowidzenia

Przepowiada nieomylnie przeszłość i przyszłość, mówi o osobach zaginionych, oraz daje możność zdobycia miłości pożądanej osoby. Lurandi otrzymuje tysiące podziękowań od klientów za spełnione przepowiednie i porady.

Podać datę urodzenia, przesłać 20 zł. na odpowiedź.. Adresować: **F. Żytko-Lurandi, Warszawa C. 1.** Skrzynka pocztowa 665.

MASZYNA BIUROWA

„UNDERWOOD“

do sprzedania

Kraków, Szpitalna 1, sklep.

HURTOWA SPRZEDAŻ

Galanterji i Norymberszczyzny

D/H. Stanisław i Stanisława KOZIOŁEK

Warszawa, Próżna 8, tel. 6-45-71.

Wysyłki pocztowe za zaliczeniem. 9169k

Voigtländer

Superb Compur lustrzanka, soczewka Heliar 1:3.5 **do sprzedania.** Biuro Ogłoszeń Krajna, Kraków, Adolf Hitler-Platz 46.

Dobry zarobek

Dogodne warunki

Poszukuje agentów

Firma Portretowa

Włodzimierza Chramowa

KIELCE — Kolejowa 20

Dobry zarobek

Przedstawicieli we wszystkich miejscowościach G. G. poszukuje firma transportowa. —

Zgłoszenia: **Warszawa, „Atlas“, Al. Jerozolimskie 32,** — pod „Nr. 4739“.

Platformy

dwie 5-tonnowe żelazne rafy **sprzedam.** — Kupię **platformę** 2-tonnową, ogumioną. Wiadomość: Kraków, Tel. 156-70.

Dobry i ogólnie znany środek

konserwowania jajek

Garantol

można obecnie i w Generaln. Gubernatorstwie otrzymać.

GARANTOL-Gesellschaft

Grübe & Co

Zweigwerk Lublin, Piaskimühle 7, tel. 2659

Obwieszczenia urzędowe

Państwowa Szkoła Melioracyjna z językiem wykładowym polskim w Krakau i Neumarkt/D.

przyjmuje w r. szk. 1943/4 na I rok nauki. Czas trwania nauki: 3 lata (z praktyką zawodową włącznie).

Warunki przyjęcia: 17 lat, 7 klas szkoły powszechnej, świadectwo rocznej praktyki rolniczej lub technicznej; egzamin wstępny (matematyka, fizyka, chemja, botanika, zoologja w zakresie 4 klas gimn.; umiejętność pisania w jęz. wykł.).

Zgłoszenia do egzaminu wstępnego w Krakau 17 i 18 września w Sekretarjacie Szkoły (ul. Melselsa 1/II) od godz. 9—12. Egzamin wstępny **20—25 września.**

Opłaty szkolne: Egzamin wstępny bezpłatny, wpisowe 10.— Zł., dodatek 5.— Zł., opłata roczna 120.— Zł.

Podane terminy obowiązują w Krakau i Neumarkt/D. Nauka rozpoczyna się 1 X 1943. Równocześnie otwarty będzie **Kurs Przygotowawczy** w Krakau i Neumarkt/D. dla przyszłego egzaminu wstępnego do tych szkół. Przy zgłoszeniach do Szkoły i na Kurs należy bezwzględnie przedłożyć odpowiednie dokumenty osobiste.

Państwowa Wyższa Szkoła Ogrodnicza w Tarnowie

(dwuletnia)

zawiadamia, że rok szkolny rozpoczyna się 1 października. Przy szkole znajduje się internat. Ilość miejsc w internacie ograniczona.

Bliższych informacyj udziela Kierownictwo Szkoły.

Państwowa Szkoła Ogrodnicza w Tarnowie

(jednoroczna)

zawiadamia, że rok szkolny rozpoczyna się 1 października. Przy szkole znajduje się internat. Ilość miejsc w internacie ograniczona.

Bliższych informacyj udziela Kierownictwo Szkoły.

Państwowa Szkoła Techniczna

Górniczo-Hutniczo-Miernicza z polskim językiem nauczania w Krakau.

Czas trwania nauki: 2 lata.

Dodatkowe egzaminy wstępne: 20 i 21 września 1943.

Bliższych wyjaśnień udziela Kierownictwo Szkoły w Krakau, ul. Krzemionki 11. Telefon 133-85.

Wystawa rolnicza

urządzona staraniem Starostwa w Tarnowie na terenie rzeźni Tarnów—Klikowa od 12 do 15 września 1943 połączona z **i aukcją bydła hodowlanego** Dystryktu krakowskiego w dniu 13 września 1943. Wystawa bydła hodowlanego i przegląd drobnego inwentarza. — Duża hala ze stoiskami. — Przegląd narzędzi i maszyn rolniczych. — Ogródki wzorowe. — Praktyczne pokazy rolnicze. — Kino i bufet. Otwarta od godz. 8—18. Wstęp 5 zł. Dla dzieci poniżej lat 14 wstęp wolny.

Kupno

Kupuję, ocenia znaczki pocztowe „Filatelia“, Kraków, Długa 14.

Pianino, stare, zniszczone, kupi okazyjnie nauczycielka. Zgłoszenia również prowincja do Gońca Krak., Kraków, „Nr. 116“.

Łóżeczko dziecięce, żelazne, kupię, Kraków, Szlak 57/3. 947

Zwierzęta dzikie: sarny, lisy, wilki, tchórze, wydry itp. kupuje Hodowla drobnych zwierząt, Kraków, skrytka pocztowa 275. 5012k

Pianino, ewentualnie krótki fortepian, kupię. Zgłoszenia: Goniec Krakowski, Kraków, „Nr. 846“.

Kupuję aparaty fotograf. patefony, płyty dobrej marki, w dobrym stanie. Kraków, Starowiślna 80. Telefon 223-67. 5312

Koncesjonowany sklep używanej garderoby i bielizny kupuje i sprzedaje za gotówkę: Kraków, Pierackiego 4. 8407

Kołdry jedwabne, porządne, kupię. Kraków, św. Marka 19, narożnik Florjańskiej. Sklep tapicerski. 7617

Kupię maszynę lewo ramienną szewską, lub krawiecką, męską, najchętniej **Singera. Zgł.:** Goniec Krakowski, Kraków, „Nr. 7629P“.

Kożuch podróżny i baranicę w dobrym stanie, kupię. Zgłoszenie: Goniec Krak., Kraków, „Nr. 7637“.

2 koce wełniane, najchętniej czarne do sań, kupię. Zgłosz.: Goniec Krak., Kraków, „Nr. 7638“.

Łóżeczko dziecięce w b. dobrym stanie, kupię. Zgłoszenia telef. 175-91 w godz. 9—12 lub 15—16.

Elektryczną lodówkę pokojową, kupię. Zgłoszenia tel. 175-91 w godz. 9—12 lub 15—16. 7942

Kupuję kilimy i dywany i patefon elektryczny, walizkowy z płytami. Kraków, Długa 23, sklep z kilimami. 8021

Dywany, kilimy, obrazy, antyki, meble, porcelana. Kupno — sprzedaż, ocena: Salon Obrazów i dzieł sztuki „Antyk“, Kraków, Stradom 18, telefon 140-83. 8109k

Obrazy, antyki, dywany — kupno, sprzedaż — ocena: „Phryne“, Kraków, Sławkowska 6. 8718k

Kilimy, dywany perskie, futra, kryształy kupuje Sklep, Starowiślna 80, Kraków, tel. 223-67. 8903k

Ubrania, marynarki, spodnie, płaszcze kupuje: Kraków, Starowiślna 80, sklep. 8906k

Zlecenia handlowe, pośrednictwo kupna, sprzedaży towarów załatwia szybko i dokładnie B/H. „Inicjatywa“, Kraków, Kapucyńska 7. 9576k

Srebro stare, połamane, kupię, najlepiej zapłacę. Kraków, św. Sebastjana 20/2a od godz. 9—2.

Znaczki poczt. kupuje „Filatelia“, Kraków, Adolf-Hitler-Platz 9. — Pasaż. 7374

Obrazy. Kupno — sprzedaż, fachowa bezpłatna ocena: Kraków, Łobzowska 6, Salon Obrazów. 7837

Obraz sprzedasz najkorzystniej, Wawrzecki. Kraków, Wiślna 9.

Kraków, **Krakowska 5,** kupno — sprzedaż. Za garderobę, bieliznę, kilimy, dywany, kryształy, płacimy solidne ceny. 9230

Srebrne przedmioty kupuje firma Gajewski, Kraków, ul. Starowiślna 26. 9508

Kilimy i dywany kupuję. Kraków, Długa 23, sklep kilimów. 57

Srebro stare, połamane, oraz fasonowe, kupuję — płacę najwyższe ceny — firma zegarmistrz, Kraków, ul. Starowiślna 26, Gajewski. 941

Gołębie rasowe, ptaki śpiewające, króliki i drób rasowy kupuje i sprzedaje Hodowla drobnych zwierząt, Kraków, skrytka pocztowa 275

Dywany, obrazy. Kupno, sprzedaż, ocena: Kraków, Florjańska 8.

Kryształy kupuje stale firma „Antyki“, Kraków, Stradomska 18.

Potrzebuję różnych używanych rzeczy mechanicznych, jak motory itp. Kraków, Krakowska 30, sklep. 9692

Tylko przez Komis, Kraków, plac Szczepański 2, szybko sprzedasz oraz tanio kupisz. Tel. 144-56.

Płaszcze zimowe, suknie wełniane, swetry, lisy, kupi Komis, Kraków, Szpitalna 11. 17

Obrazów, platerów, futer damskich, kołnierzy futrzanych, lisów, błamów, ubrań poszukuje Komis, Kraków, Szpitalna 11. 9535

Kupię zegarek, obrączki i bransoletkę. Łaskawe zgłoszenia: Goniec Krakowski, Kraków, „Nr. 9703“.

Dywanów perskich, kilimów, futer męskich, damskich, lisów potrzebuje Komis, Kraków, Szpitalna 11.

Akcje, listy zastawne, ziemskie, miejskie i prowincjonalne i inne papiery procentowe, kupony, kupuje — sprzedaje Dom Bankowy Wolański i Ska, Warszawa, Nowy Świat 19. 9663k

Poszukuję pilnie dla klienta elektrycznej lodówki. Zgłoszenia: Koncesjonowany Chrześcijański Sklep Komisowy, Kraków, św. Tomasza Nr. 26. 9608

Potrzebuję natychmiast: serwisu na 6 i 12 osób, kompletu szkła, kilimu. Koncesjonowany Chrześcijański Sklep Komisowy, Kraków, św. Tomasza 26. 9610

Porcelanę, szkło, kryształy, kilimy, dywany, pianina, fortepiany przyjmuje do sprzedaży, Koncesjonowany Chrześcijański Sklep Komisowy Kraków, św. Tomasza 26.

Poszukuję pilnie dla klienta futra męskiego sportowego, jasny wierzch. Zgłosz.: Konces. Chrześcijański Sklep Komisowy, Kraków, św. Tomasza 26. 9613

Flakony, wazy, zastawy kryształowe kupi Koncesjonowany Chrześcijański Sklep Komisowy Kraków, św. Tomasza 26. 9611

Kupię jadalnię nowoczesną, tylko w dobrym stanie (orzech kaukazki). Kraków, Długa 55, sklep mleczarnia. 8307

Materace włósienne z trawy morskiej, kupię. Kraków, św. Marka 19, narożnik Florjańskiej. Sklep tapicerski. 8340

Składak dwójkę w dobrym stanie, kupię. Zgłoszenia tel. 105-34, lub Goniec Krak., Kraków, „Nr. 8394“.

Pianino, fortepian krótki, dywan żywiecki, perski, kupię zaraz. Zgłosz.: Goniec Krak., Kraków, „Nr. 8396“.

Kołdry jedwabne, porządne, kupię. Kraków, św. Marka 19, narożnik Florjańskiej. Sklep tapicerski. 8526

Kupię cegłę w dobrym stanie. Zgłoszenia: poczta Kazimierza Wielka, skrytka pocztowa 5. 8593

Pelerynę deszczową, damską, kupię. Zgłosz.: Goniec Krak., Kraków, „Nr. 8601“.

Fotograficzne papiery: pocztówki 6×9, kupię każdą ilość. Zgłoszenia: Zakopane, Poste-Restante Nr. leg. 1700. 8638

Kupimy wózek ręczny na gumowych kołach. Zgłoszenia: Olympia, Adolf-Hitler-Platz 24. 8741

Kupię piecyk żelazny, pokojowy, szamotowy. Zgłoszenia: Kraków, Bandurskiego 5/2. 8767

Klubowy garnitur skórzany, porządny, kupię. Kraków, św. Marka 19, narożnik Florjańskiej. — Sklep tapicerski. 8791

Łóżeczko dziecięce, kupię. Kraków, św. Marka 19, narożnik Florjańskiej. Sklep tapicerski. 8889

Lodownię pokojową, stan pierwszorzędny, kupię. Zgłosz.: Goniec Krak., Kraków, „Nr. 8915“.

Wagę 5 kg w b. dobrym stanie, kupię. Zgłosz.: Goniec Krak., Kraków, „Nr. 8916“.

Skrzypce włoskie, oryginalne, kupię. Zgłosz.: Goniec Krak., Kraków, „Nr. 8928“.

Kupię okazyjnie odlew lub wypalankę z dalszą częścią treści, przedstawiające walkę siłacza z lwem. Suchoń, Kraków, Fabryczna 6. 8949

Wózek dziecięcy ewent. koszykowy, kupię. Kraków, ul. św. Jana 2, m. 19. 8997

Perski dywan mały, duży, kupię. Kraków, św. Marka 19, narożnik Florjańskiej. Sklep tapicerski.

Kupię natychmiast wodery (płócienne buty rybackie) Nr. 43 lub 44, buty ochronne do tychże, większą ilość muszek sztucznych (najchętniej lipieniowe) i każdą ilość haczyków muchowych Nr. 10—16. Zgłosz.: Goniec Krak., Kraków, „Nr. 9021“.

Kupię natychmiast kołowrotek ze stałym bębnem, najchętniej ang. (Altex), lub marki Triplex A lub B, jak również odpowiednią spinningówkę. Zgłosz.: Goniec Krak., Kraków, „Nr. 9022“.

Kupię lustro w oprawie barok wiedeński. Zgłosz.: Goniec Krak., Kraków, „Nr. 9062“.

Sprzedaż

Zarzutkę męską dla starszego pana wysokiego, stan dobry sprzedam. Kraków, Barska 24/3 od g. 3 popołudniu. 9723k

Łóżeczko dziecięce z niklem sprzedam. Kraków, Lelewela 14/2.

„Maszynę“ do szycia, tanio sprzedam. Kraków, Bożego Ciała 31/7.

Wózek-autko, pierwszorzędny, — sprzedam. Kraków, Lelewela 14/2.

Firma **St. Chwiłkowski,** Zakład zegarmistrzowski pod Arkadami, Kraków, Krakowska 1 — poleca: biżuterję, wyroby srebrne i różne praktyczne upominki, oraz wykonuje wszelkie naprawy zegarków.

„Singera“ maszynę, oryginalną, piękną, tanio sprzedam. Kraków, Kościuszki 60/6. 933

Sprzedam: szafy trójdzielne, łóżka, tualetki kolor jasny, patefon nowy, walizkowy. Wiadomość: Kraków, Mostowa 6, stolarnia; ostatni przystanek tramwaju nr. 1.

Elektrolux do czyszczenia, odkurzania kilimów i dywanów, okazyjnie sprzedam. Kraków, Kalwaryjska 6/5. 1013

Kołnierz wydrę, kołnierz kangurowy, okazyjnie sprzedam. Kraków, Dietla 21, m. 19. 9639k

Sprzedam białe piękne króliki angory do rozpłodu. Wiad.: Kraków, Bronowice Małe, Zarzecze 66. Oglądać: niedziela cały dzień.

Pianino palisandrowe, pełny pancerz piękny ton, szybko tanio sprzedam. Kraków, Rynek Podgórski 12, m. 34, II. p., front, lewy dzwonek. 9640k

Kołdry puchowe, 2 poduszki, kapy pluszowe, ubranie wizytowe. Stan pierwszorz. sprzedam. Kraków, ul. Różana 18a m. 3. od godz. 8—13.

Ubranie wizytowe sprzedam. Kraków, Dietla 95/7. 1063

Rasowego 3-mies. **spaniolka** sprzedam. Kraków, Dajwór 16/4.

Futro eleganckie męskie sprzedam. Wiad. Kraków, Dietla 83/17 od 6 wieczór. 863

Okazyjnie sprzedam: zegarek damski złoty markowy. Koszule męskie sportowe. Buty z cholewami ze spodniami. Ubranie męskie czarne. Oglądać można od godz. 16—19 popoł. Kraków, ul. Zwierzyniecka 11, m. 3. 902

Koc wełniany (krata) 1.80 na 2 m w bardzo dobrym stanie sprzedam. Kraków, Kalwaryjska 53/8.

Sypialnia wiedeńska, łóżko blaszane z materacami, 5 krzeseł, fotel skórzany, zegar stojący sprzedam. Zgł.: Kraków, Płaszowska Nr. 40.

Wózek-autko kremowy sprzedam. Kraków, Dietlowska 83/9. 9646k

Maszynę „Singera“ damską, bębenkową, krytą sprzedam. Kraków, Paulińska 3, m. 4. 9667k

Buty z cholewami Nr. 42, pierwszorzędne, sprzedam. Kraków, ul. Szlak 57/3. 948

Wózek-autko, elegancki sprzedam. Kraków, Zwierzyniecka 14. Cukiernia. 949

Maszynę Singera sprzedam. Kraków, Spokojna 16/7, boczna Urzędniczej. 950

Dentystyczne woski, lekarstwa, gipsy sprzedaje skład artykułów dentystycznych Irena Pyrkowa, Kraków, Asnyka 3. 1010

Płaszcz wełniany beige wolny, oraz piękne srebro do herbaty 7 kg wagi do sprzedania. Wiadom.: Kraków, ul. Kordeckiego 5, m. 7 od 2—3 popoł. 1039

Łóżeczko dziecięce, tapczan, fotele, stolik, zegarek męski szokker okazyjnie sprzedam. Kraków, Starowiślna 29, m. 38. 1042

Singera czteroszufladkową, jasną, w stanie bardzo dobrym sprzedam. Kraków, św. Wawrzyńca 3/16.

Singera krawiecką, szybkobieżną z korbowodem na kulkowym łożysku mało używaną tanio sprzedam. Kraków, św. Wawrzyńca 3/16

Futro sealskinowe, spód damski brązowy sprzedam. Kraków, Dietla 83/7. 1045

Patefon elektryczny ze wzmacniaczem oraz zmieniacz w pięknej szafie sprzedam. Kraków, Wiślisko 4 m. 3 (koło Hali Targowej).

Pianino koncertowe pełnopancerne, piękny ton, nowoczesna konstrukcja, sprzedam. Kraków, Jagiellońska 10/6. 1058

Patefon dwusprężynowy, — stan pierwszorzędny sprzedam. Kraków Jagiellońska 10/6. 1059

Kuchenkę gazową dwupalnikową, łóżko żelazne sprzedam. Kraków, Zielona 11/9. 9802

Wózek dla lalki sprzedam. Zgłoszenia: Kraków, Pijarska 19, m. 12

Sprzedam tanio protezy nogi, stan pierwszorzędny, najnowszej techniki. Zgłoszenia Jasiński Michał, Sędziszów, ul. Kolejowa 16, pow. Dębica. 9353k

Motorki patefonowe, głośniki, talerze patefonowe i adaptery magnetyczne kupisz w firmie „Kontakt, Kraków, Stradom 18.

Sprzedam: szafy, łóżka, serwantkę, obrazy, lustra, materace. Kraków, Krakowska 35, sklep mebli.

Fisharmonję pedałową okazyjnie sprzedam. Kraków, Limanowskiego 56, m. 5. 43

Fortepian wiedeński tanio sprzedam. Kraków, ul. Limanowskiego 56, m. 5. 45

Wózek sportowy, pierwszorzędny, tanio sprzedam. Kraków, Starowiślna 77/11. 9514

Worki papierowe, torby, ścierki sprzedaje, ceruje worki, Cerownia worków Kraków, Zielona 3.

Tapczany dwuosobowe, pojedyncze, materace włósienne sprzedaje Wesołowski, Kraków, św. Marka 16. 9741

Bryczesy średniej miary sprzedam. Kraków, Karmelicka 36/14.

Tanio sprzedam: maszynę „Singera, spód, drzwi, łóżka żelazne, rower, drut sufitowy. Kraków, Dajwór 7, Skład żelaza. 9574

Piękny dywan perski Tebris i Buchara, oraz żywiecki okazyjnie sprzeda Koncesjonowany Chrześcijański Sklep Komisowy, Kraków, św Tomasza 26. 9609

Pianino marki Arnold Fibiger „salonowe“ 7¼ oktawy, z podwójną repetycją, krzyżowe, opancerzone, fabrykat z r. 1938, okazyjnie sprzeda Koncesjonowany Chrześcijański Sklep Komisowy, Kraków, św. Tomasza 26. 9614

Bogata kaseta srebrna, stołowa na 12 osób, niska cena, sprzeda Koncesjonowany Chrześcijański Sklep Komisowy, Kraków, św. Tomasza 26. 9615

Kostjum damski, 2 lisy srebrne i niebieski, — okazyjnie sprzeda Koncesjonowany Chrześciański Sklep Komisowy, Kraków, św. Tomasza 26. 9617

Apteki! Pudełka drewniane (lubiane) tanie i oszczędne, każdej wielkości i ilości wysyła Dom Przem.-Handlowy Kraków, Augustjańska 5. 9627

Kilim piękny 3×2 sprzedam tanio. Kraków, Dietla 19/17. 9635

Futro damskie cielaki z zarękawkiem i czapką, pierwszorzędne skóry, sprzedam Kraków, Przemyska 4/1. 9636

Uwaga! Sprzedam wytwornice beczkę wraz z pompą i z wymiarem od 1/4 do 1 litra, piły do tartaku, koła transmisyjne, więcierz druciany na ryby, sznity i matryce, pompę dwukołową i wiele innych rzeczy żelaznych: Kraków, Krakowska 30, Sklep żelazny.

Sypialnię jasną oraz różne meble sprzedam. Kraków, Krakowska 26/2. 9687

Krakowska 30, Sklep używanych rzeczy żelaznych, sprzeda motory benzynowe, elektryczne, maszyny kapeluszmicze, trykotarskie, różne wagi i przyrządy pomiernicze, narzędzia mechaniczne itp. 9693

Okazja! Wózek spacerowy Konkon, obrazy, patefony, maszynę do pisania, dobre skrzypce, odkurzacz kompletny, zastawę srebrną, serwis porcelanowy sprzeda Komis Plac Szczepański 2, Kraków.

Kluby 2 fotele, kanapa, skórą kryte sprzedam. Kraków, Grodzka 29, tapicer. 9705

Uwaga kupcy z prowincji! Wysyłamy za zaliczeniem zeszyty, przybory szkolne, artykuły biurowe, tapety, ceraty, makaty, pocztówki, okładki celofanowe do kart rozpoznawczych, baterje, latarki, pudełka impregn. F-ma „Dan“ Warszawa, Elektoralna 14. 9659k

Wytwórnia toreb papierowych, sprzedaż papieru i szpagatu J. Pogorzelska, Warszawa, Przechodnia 1, m. 4 ,tel. 304-09, w podwórzu, prawa oficyna II piętro. Prowincja za zaliczeniem. 9660k

Kosmetyka, wody kwiatowe, kolońskie, perfumy, pudry, pasty do zębów, wazelina, gliceryna, kremy, szampony, szminki pudry dla dzieci, sole do nóg itd. poleca po cenach oryginalnych tylko kupcom, drogerjom, aptekom, spółdzielniom Hurtownia Kupców Polskich, Kraków, Krupnicza 11 — telefon 222-88. 979

Tapczany poleca Pracownia Tapicerska Kraków, św. Sebastjana 33.

Psy różnych ras sprzedaje oraz kupuje, Hodowla, Kraków Wadowicka 39. 9307k

Podeszew drewnianych dostarczam. Świerczek Stanisław, Nowy Sącz, Furmańska 4. 9404k

Hurtownia materjałów piśmiennych i przyborów szkolnych. Wysyłka na prowincję za zaliczeniem. Ablewski Loeffler i S-ka, Warszawa, Plac Napoleona 5/4, tel. 236-69.

Bez kartek płaszcze damskie, najnowsze fasony, szt. 50 zł, wysyła również za pobraniem pocztowym. Jaśkiewicz, Kielce, Wehrmachtstrasse 9. 9499k

Maszynę do szycia „Singera“ w dobrym stanie sprzedam. Kraków, Smoleńsk 21/2. 9552k

Książki: Sztuka, malarstwo, architektura, rzeźba itp. oraz powieści i naukowe do sprzedania. Na prowincję cenniki. Zgłoszenia: Kraków, Smoleńsk 21/2. 9553k

Obraz olejny (portret), epoka Biedermeyer, do sprzedania. — Kraków, Smoleńsk 21/2. 9554k

Trencz, stan b. dobry, na niskiego mężczyznę, do sprzedania. — Kraków, Smoleńsk 21/2. 9556k

Jelita szt., art. rzeźnickie poleca „Zazet“, uprawniony handel jelit Bochnia Dystrykt Krakowski, ul. Tarnowska nr. 7/9.

Komis, Florjańska 31. Polecamy w dużym wyborze ubrania, palta męskie, suknie damskie, bieliznę damską i męską. 9585k

„Przeminęło z wiatrem“ (zł. 400) do sprzedania. Kraków, Smoleńsk 21, m. 2. 9588k

Zlecenia handlowe, pośrednictwo kupna, sprzedaży towarów załatwia szybko i dokładnie ,B/H. „Inicjatywa“, Kraków, Kapucyńska 7. 9606k

Srebro stołowe na 6 osób w kasecie, sprzedam tanio. Kraków, Zyblikiewicza 5, schody 9, m. 126, od godz. 1—5. 9637k

Srebro stołowe, (prawdziwe) na 6 osób w kasecie, sprzedam. Kraków, św. Sebastjana 20/2a od godz. 9—2. 9638k

Kołdrę jedw. wełnianą i puchową b. porządną, sprzedam. Kraków, Długa 28/9, II. p., ofic. 9645k

Młyńskie maszyny, motory gazowe, wszelkie przybory itp. Plany, budowy, remonty: Zakład budowy młynów, Kraków, Mazowiecka 35, telefon 102 44. 1324

Maszynę Singera, gabinetową i krawiecką okazyjnie sprzedam. — Kraków, ul. Krótka 10, m. 1, przecznica Filipa. 7824

Obrazy — sprzedaż, kupno, fachowa bezpłatna ocena: Kraków, Łobzowska 6. Salon Obrazów. 7838

Singera maszynę do szycia z powodu wyjazdu sprzedam. Kraków, Krakowska 39/36. 8199

Fortepiany, pianina — sprzedaż, kupno, zamiana. Skład Fortepianów Heleny Smolarskiej, Kraków, Sławkowska 4. 8216

Patefony elektryczne w nowoczesnych szafach i wzmacniacze firmowe Telefox z firmową gwarancją, kupisz w firmie „Kontakt“, Kraków, Stradom 18. 8725

Rower dziecięcy na pierwszorzędnych częściach, sprzeda firma W. Wandor, Kraków, Garbarska 4, telefon 124-48. 8968

Obrazy najlepszych artystów polskich: Wawrzecki, Kraków, Wiślna 9. Sprzedaż, ocena, kupno.

Obrazy wybitnych artystów w wielkim wyborze, najprzystępniejsze ceny: Wawrzecki, Kraków, Wiślna 9. Sprzedaż, kupno, ocena. Kraków, **Krakowska 5.** Sprzedajemy: garderobę, bieliznę, kilimy, dywany, kryształy, patefony, zastawy stołowe itd. Ceny niskie.

Patefon samoczynnie zmieniający płyty, w pięknej szafce, sprzedam. Kraków, Thomasgasse 21 — firma Radjofon. 9246

Sto powieści za 1000 złotych! Dobór staranny z powieści wartościowych, przeważnie oprawnych, używanych, stan dobry. Wysyłamy po uprzedniem nadesłaniu należności: Stefan Kamiński, Kraków, Karmelicka 29, tel. 141-34 i 114-38. 9400

Szczenięta Foxterrier-Ratler do odstąpienia. Kraków—Łagiewniki Orkana 190, tel. 171-31, między 12—1. 294

Ś. † P.

Dr. Józef Gustaw

Krajewski

profesor

przeżywszy lat 63, po długiej, a ciężkiej chorobie, opatrzony Św. Sakramentami, zasnął w Panu dnia 4-go września 1943 r. w Rymanowie-Zdroju.

Pogrzeb odbył się w poniedziałek, dnia 6 września 1943 r. o godzinie 10 rano w Rymanowie, o czym zawiadamiają stroskani:

Żona, Brat i Rodzina.

†

Za spokój duszy ś. p.

Emila SZYSZKI

odprawiona zostanie w dn. 13 b. m., jako w czwartą rocznicę Jego zgonu, w kościele Serca Pana Jezusa (Kopernika 26) w Krakowie o godz. 8 rano **Msza święta,** na którą zapraszają wszystkich Krewnych i Znajomych 807

Rodzice i rodzeństwo.

Książki. Jakubisiak: Od zakresu do treści zł. 37.50. Kotarbiński: Aktorzy i aktorki, 36. Sinko: Od Olimpu do Olimpji, 26.40. Devey: Jak myślimy, 29. Debreuil: Człowiek czy maszyna, 45. Szczepkowski: Podstawowe ćwiczenia rysunkowe, 15. Studnicki: Z przeżyć i walk, 20. Morawski: Kraków przed trzydziestu laty 15. Lipska: Nauka pisania na maszynie, 7.50. Czerny: Przyrządzanie potraw, 154. Gensówna: Zdrowa kuchnia, 15. Bart: Higjena ciąży oraz higjena nowrodka, 6, poleca Księgarnia Stefan Kamiński, Kraków Karmelicka 29, tel. 141-34 i Krakowska 18, tel. 114-38. 9401

Singera maszyna do sprzedania, stan bardzo dobry. Kraków, Zagrody 3/3, od godz. 15—19.

Okazyjnie z powodu wyjazdu do sprzedania: 2 łóżka, 2 kanapy, 1 biurko, 2 wieszaki, 2 stoły, 1 komoda, 1 fotel. Kraków, św. Krzyża 3, godz. 5—7. 9509

Wózek głęboki, sportowy, chromowany i łóżeczko dziecięce, okazyjnie sprzedam. Kraków, Zyblikiewicza 5/39. 363

Patefon walizkowy, pierwszorzędny z płytami, sprzedam. Kraków, Kalwaryjska 6/5. 405

Płyty, bardzo duży wybór, polskie, niemieckie, tanecznej i poważnej muzyki, sprzedam, codzień 14—18, Kraków, Mogilska 8, m. 6. 694

Singera maszynę, krytą, mało używaną, sprzedam: Kraków, ul. Kielecka 30, dzwonek dozorcy, przecznica Mogilskiej. 759

„Paillard'a“ elektr. patefon szafkowy, luksusowe wykończenie — sprzedam. Kraków, Długa 32/8.

Trencz damski na dwie strony sprzedam. Kraków, Długa 32/8.

Tapczan jedno- i dwu-osobowy, szafa trójdzielna, stół i 4 krzesła, do sprzedania. Kraków, ul. Stradom 13/9. 845

Harmonja Soprani, chromatyczna 112 basów, maszyna Singera, męska 16, do sprzedania. Kraków, Starowiślna 33, Szlifiernia. 878

Futro perskie piękne, najmodniejsze, oraz piżmaki najnowszy fason do sprzedania. Oglądać można: Kraków, Michałowskiego 2, m. 7, od godz. 11. 895

Futro popielate breitschwanze oraz kręty modne do sprzedania. Kraków, Michałowskiego 2, m. 7.

Ubranie na tęgiego popielate, kostjum granatowy, płaszcz męski gumowy, łóżko dębowe z materacem, sprzedam. Kraków, Starowiślna 93b/3. 901

Maszyna do liczenia, w dobrym stanie, korzystnie, do sprzedania. Kraków, Dietlowska 91, parter, Lipczyński. 923

Maszynę męską 31 k Singera, — damską krytą sprzedam tanio, tylko zaraz. Kraków, św. Jana 3/8 III. piętro. 926

Kostjum do wykończenia brązowy i jasny; futro na wysokiego, marengo, spód piżmaki, sprzeda krawiec: Kraków-Podgórze, Czarnieckiego 8. 743

Młyńskie maszyny — kamienie, turbiny wodne, wykład do jagielników, kamieni, perlaków, siatki młyńskie, spinacze pas., gurt., elewator, śruby, klamry workowe, oraz wszelkie artykuły młyńskie poleca Eugenjusz Pałaszewski — Warszawa, Poznańska 38/3. 3452k

Ginekologiczne krzesło, szafkę lek. stolik, sprzedam. Firma Pogorzelski, Kraków, św. Łazarza 9, tel. 177-01. 7703k

Lepy pierwszorzędnej jakości, najtaniej. Jan Zaniewicki, Warszawa, Wspólna 14. Prowincja za zaliczeniem. 9250k

Pudełka impregnowane do tłuszczów. Ceny fabryczne J. Zaniewicki, Warszawa, Wspólna 14. Prowincja za zaliczeniem. 9122K

Lis srebrny, duży; dywan wiedeński jasny, sprzedam. Kraków, św. Sebastjana 20, m. 12, od 4—6 pop.

Encyklopedja Trzaski, Everta, Michalskiego do sprzedania. Kraków, Rynek Dębnicki 4, II. p. m. 9, godz. 6—8 wiecz. 7642

Patefon elektryczny, szafkowy — sprzedam. Kącik 5, m. 5, boczna Lwowskiej, godz. 2—4. 7882

Wózek sportowy „Konkon“ w dobrym stanie do sprzedania. Kraków, ul. Łokietka 12a/5. 7964

Mały inwentarz — czasopismo dla hodowców królików, drobiu, kóz i jedwabników. Prenumerata roczna 10.37 zł.. Zgłoszenia przyjmuje Kraków, skr. poczt. 573.. 8208

Zamówienie na książki rolnicze, przyjmuje Kraków, skr. poczt. 573.

Sienniki, worki, chodniki, płótno krawieckie, oraz drobną galanterję poleca: K. Jamroz, Kraków, Grodzka 28 5014k

Dywany, obrazy, sprzedaż, kupno, ocena. Kraków, Florjańska 8.

Obrazy, dywany kilimy, antyki, meble, porcelana. Sprzedaż — kupno, ocena: Salon Obrazów i dzieł sztuki „Antyk“, Kraków, Stradom 18, tel. 140-83. 8108k

HAK

WARSZAWA — ZIELNA 29

poleca hurtowo po cenach najniższych: wody kwiatowe, kolońskie, perfumy, kremy, szminki, pudry, róże, proszek, pastę i mydełka do zębów, środki do golenia, wazelinę, glicerynę, brylantynę, proszki do prania i czyszczenia, klej i oliwę do rowerów, ultramarynę (1, 5, 10 dkg. i 1 kg.).

PASTĘ do obuwia „DOBROLIN"

i inne oraz

BARWNIKI do TKANIN

Koloryt — Wilbra— Okolit — Barwinek — Farbol.

Prowincja za zaliczeniem.

PSY MŁODE

wyjątkowe okazy dobermany, foksterriery ostrowłose, dogi tybetańskie, welschterriery z rodowodami, jamniki, wilczura, oraz inne sprzeda 3633k

Hodowla, Kraków, Wadowicka 39.

Kopal

Kraków, Rzemieślnicza 7

Skrytka pocztowa 193 Tel. 154-56

Farby olejne — lakiery emaliowe

OBRAZY

sprzedaż — kupno — ocena.

H. GRZYBOWSKA

KRAKÓW, Zwierzyniecka 14.

Chłopca do sklepu

spożywczego przyjmę zaraz.

Kraków, ulica Miodowa 19.

„RYBAK"

JERZY GORZKOWSKI

WARSZAWA, Pierackiego 17

wysyła za zaliczeniem wszelki sprzęt wędkarski: wędziska, żyłki, haczyki, kołowrotki, błystki, sieci.

Najlepsza jakość. Najniższe ceny

Gościnny występ

K. Turewicza (Acordeon)

w niedzielę, 12. IX. o godz. 11-tej

w Kawiarni „Adria"

Kraków, ul. św. Sebastjana 36.

WELONY

Kraków, Starowiślna 37

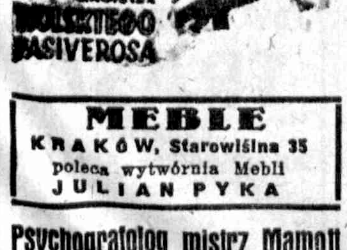

MEBLE

KRAKÓW, Starowiślna 35

poleca wytwórnia Mebli

JULIAN PYKA

Psychografolog mistrz Mamott

o wybitnym darze jasnowidzenia wizyjnego, przepowiada każdemu jego tajemnicę wydarzeń życiowych z charakteru pisma i dat urodzenia, na podstawie których ustala horoskopy przyszłości. Daje rady we wszelkich kwestjach życiowych. Odpowiedzi listownie za zaliczeniem poczt. Podać datę urodzenia i pytania. Adres: Mamott, Kraków, skrytka pocztowa 474.

Künstlervermittlung

Konzert-, Bühnen- u. Artisten-Vermittlungsgesellschaft mbH.

Wyłączne pośrednictwo na GG.

Pośredniczy i poleca

wszystkim koncesjonowanym Przedsiębiorcom i Impressariom

odpowiednie siły artystyczne, pojedynczo, zespołowo.

Zestawia kompletne programy.

Główne biuro:

Krakau, Hochfeldergasse 6, — tel. 208-15.

Oddział: Warschau, Institutstrasse 9. tel. 70-889.

Oddział: Lemberg, Marienplatz 8. tel. 120-80.

Adres telegraficzny: Künstlervermittlung.

Zastępstwa: Berlin, Wien i Breslau. 9615k

Zamki błyskawiczne, grzebienie, szczotki, sznurowadła, korki do butelek, pasta do obuwia, sprzedaż fabryczna D/H. Kurowski, Warszawa, Plac Napoleona 9.

Sypialnie, szafy kombinowane i różne meble do sprzedania, Kraków, Starowiślna 44, Bruzdą.

Tapczan nowoczesny, jedno- i dwu-osobowy, sprzedam. Kraków, Meiselsa 8/4. 8854k

Walizy, teczki, torby, portfele, torby szkolne itp. hurt-detal „Export", Kraków, Miodowa 17.

Obrazy, sprzedaż, kupno i ocena: L. Wiadrowski, Kraków, Florjańska 7, w podworcu. 8905k

Hurtownia Kupców Polskich, Kraków, Krupnicza 11, tel. 222-88 — Towary spożywczo-kolonialne i gospodarcze, magazyn solno-zapałczany, ul. Warszawska 31a, tel. 222-89, magazyn ogólno-towarowy z bocznicą kolejową, ul. Prądnicka, tel. 222-95. Sprzedaż po cenach oryginalnych tylko Kupcom, Spółdzielniom, drogerjom, perfumerjom, aptekom. Dział I: Towary spożywcze, korzenie namiastki, herbaty i kawy namiastki, kostki buljonowe i przyprawy do zup, zupy różnych smaków, galaretki, budynie, kisiele babki, soki, przyprawy do wódek olejki do ciast i t. p. Dział II: Towary gospodarcze, mydła, namiastki, proszki do prania i szorowania, pasta do butów i przyprawy do podłóg, barwniki, ultramaryna, muchołapki, lampy karbidowe, szczotki i miotły wszelkiego rodzaju, trzepaczki. Dział III: Kosmetyka wszelkiego rodzaju, perfumy, wody, pudry, wazeliny itp. Cenniki wysyłamy na każde życzenie. 964

Ubranie ciemno-popielate w paski, wysokość 170 cm, sprzedam. Wiadomość: Kraków, Długa 52/8.

Do sprzedania wózek sportowy z budką i pokrowcem. Kraków, ul. Traugutta 10/9. 8292

Do sprzedania piękna szafeczka antyczna i sekretarzyk. Kraków, Kanonicza 7, II. p., godz. 11—1.

Kasę ogniotrwałą „Wertheim" około 500 kg wagi, sprzedam. Kraków, ul. Topolowa 33/4. 8320

Owce i tryka (Fryzy), sprzedam. Kozłowski, Kraków, Wiślna 5, tel. 111-67. 8329

Pianino Małecki, stan dobry, sprzedam. Kraków, telefon 145-27.

Tapczan dwuosobowy, materace, fotel-łóżko. Kraków, św. Marka 19, narożnik Florjańskiej. Dembiński, pracownia tapicerska.

Wózek głęboki, w dobrym stanie, do sprzedania. Kraków-Podgórze, Limanowskiego 24/3. 8400

Wózek gęboki, biały, elegancki, sprzedam. Kraków, ul. Podbrzezie 2/24, II. p., ofic. 8401

Sprzedam: buciki sznurowane 35, kapce zakopiańskie 36, kapę tiulową, bieliznę pościelową, stołową, od godz. 5-tej, Kraków, ul. Jakóba 3—12. 8402

Sprzedam wózek autko „Konkon", w dobrym stanie. Kraków, ul. Zamojskiego 29/8. 8484

Maszynę trykotarską do wyrobu swetrów, sprzedam. Zgłosz.: Goniec Krak., Kraków, „Nr. 8492".

Materace włosienne, używane, porządne, sprzedam. Kraków, św. Marka 19, narożnik Florjańskiej, Sklep tapicerski. 8525

Sprzedam wózek ręczny na gumach, oglądać: Kraków, Smoleńsk Nr. 33, garaże. 8528

Matrymonialne

Kawaler lat 25, wzrost 170, ciemny szatyn, oczy niebieskie, wykształcenie średnie, wesoły, towarzyski, podobno sympatyczny z konieczności zmuszony mieszkać na wsi, z braku znajomości, tą drogą zmuszony szukać bratniej duszy, o podobnych walorach. Cel matr. Zgłosz. możliwie z fotografją: Goniec Krak. Kraków „Nr. 9363K".

Dwom szatynkom Iwonce i Dziunce znudziła się samotność i brak celu w dotychczasowem życiu. Pragną dać dużo szczęścia i osłodzić życie dwom panom, którzy chcą zerwać z kawalerskim stanem. — Zgłoszenia możliwie z fotografją proszę kierować: Goniec Krakowski, Kraków „Nr. 9362K".

Młoda, przystojna, wysoka, wykształcona, samodzielna, niebiedna pozna Pana wykształconego bogatego na dobrem stanowisku w celu matrymonjalnym. Poważne zgłosz. z fotografją: Goniec Krak., Kraków „Nr. 9361K"

Samotna lat 48, prawy charakter, sympatyczna, dobrze zarabia pozna kawalera, wdowca uczciwego o dobrem sercu, zdecydowanego, na posadzie bez nałogów. Cel matr. Zgłoszenia proszę kierować: Biuro Ogłoszeń Kraków, Sienna 12 pod „Nr. 35". 821

Najdyskretniejsze kojarzenie małżeństw różnych sfer, wielki wybór materjalnie niezależnych. Biuro Matrymonjalne „Ars", Lwów, ul. Supińskiego 30/3. 9291k

Kawaler, liczący lat 37, wysoki, przystojny, na stanowisku, prosi kulturalną Panią o serduszko i osłodę życia. Oferty uprasza się przesłać: Goniec Krakowski, Kraków, „Nr. 9366K".

30-letnia wykształcona, względnie zamożna, sympatyczna i miła, nawiąże korespondencję z Panem od lat 30—40 z akademickiem wykształceniem, wysokiego wzrostu, zdrowym fizycznie i moralnie, zrównoważonym, szczerym, prostym i bezpośrednim, lubiącym wieś i wycieczki. Cel matrymon. Zgłosz.: Goniec Krakowski, Tarnów, „Nr. 1720". 9538k

Dwie młode przystojne, wesołe panienki pragną rozjaśnić szare dni dwom kulturanym panom do lat 40-tu. Cel matrym. Zgłoszenia proszę kierować: Goniec Krakowski, Kraków „Nr. 8273".

Samodzielna, lat 45, o zapewnionej egzystencji, inteligentna, elegancka, zgrabna, sympatyczna, pozna pana, sytuowanego, wysokiej kultury ducha, eleganckiego, przystojnego, do lat 55. Oferty poważne upraszam: Goniec Krak., Kraków, „Nr. 9194K".

Lwowianka, brunetka, młoda, własne mieszkanie, z powodu braku czasu i znajomości, pozna Pana, wiek średni, bez nałogów. Cel matrym. Zgł. do Gońca Krak., Kraków, „Nr. 7045".

Który z panów do lat 37 chciałby zawrzeć znajomość z panną lat 27, niebrzydką, szatynką, z własnem mieszkaniem, samotną. Cel matrym. Zgł.: Goniec Krak., Kraków, „Nr. 7323".

Brunetka o szarych oczach, panna, lat 29, miła, zgrabna, łagodnego usposobienia, niezależna, urzędniczka pozna kulturalnego Pana na stanowisku lat 32—40. Cel matrymonjalny. Zgłoszenia Goniec Krakowski, Kraków, „Nr. 50".

Kawaler, lat 33, średniego wzrostu technik, na dobrej posadzie, pozna pannę do lat 25, ładną, zgrabną, inteligentną, cel matrymonjalny. Biuro ogłoszeń Kraków, Sienna 12, pod „Jesień". 213

Dwie przystojne, inteligentne panny, poznają matrym. panów o tych walorach, wesołych i dobrej prezencji. Biuro ogłoszeń, Kraków, Sienna 12, „Tylko wysokich".

Który z panów, fachowiec, poślubi pannę średniego wieku, — krawcową, gospodarną, biedną, brzydką, lecz dobrego serca i charakteru. Kolejarze mile widziani. Oferty tylko poważne z fotografją Goniec Krakowski, Kraków, „Nr. 477".

Kawaler, lat 29, kupiec, wykształcenie handlowe, właściciel przedsiębiorstwa, szuka młodej, ładnej, nie wysokiej, przyszłej żony. Może być biedna. Cel matrymonialny. Zgłoszenia poważne przesyłać Goniec Krak., Kraków, „Nr. 9592".

Sympatyczna pozna pana inteligentnego, solidnego, sfery robotniczej, od 40—60 lat, cel. matr. Biuro ogłoszeń, Kraków, Sienna 12, pod „Podhalanka". 9944

Panna posiadająca 12 tys. got. poślubi kawalera religijnego o dobrem sercu do lat 40. Biuro ogł. Kraków, Sienna 12, „Samodzielna krawcowa". 9945

Panna, matura gimn., bez szczęścia i przeszłości, chce poznać młodego, przystojnego. Cel matrymonjalny. Zgłosz. Goniec Krakowski, Kraków, „Nr. 9360k".

Chcesz się dobrze ożenić, wyjść zamąż, szczęście osiągnąć — nadeślij swoją fotografję, podaj datę urodzenia, bliższe dane o sobie oraz swoje życzenia. Adresować: „Studio", Warszawa C I, Skrzynka pocztowa 322. 9664k

23-letnia c. blondynka, wzrostu średniego, zgrabna, miła, wykształcenie średnie, na dobrej posadzie, nawiąże znajomość w celu matrym. z inteligentnym Panem. Zgł.: Goniec Krak., Kraków, „Nr. 7644".

Wdowa po wyższym urzędniku po 40-ce samotna, przystojna, majętna wyjdzie zamąż. Oferty: Goniec Krakowski, Kraków „Nr. 7647".

Która z kobiet bardzo miłych, uczciwych, spokojnego usposobienia, zrównoważonych, ze sfer niższych, do lat 40 chciałaby poznać w celu matrym. ułomnego, po 30-ce bez nałogów, charakter dobry, — niech napisze do Gońca Krakowskiego, Kraków „Nr. 7649".

27-letnia krawcowa średniego wzrostu brunetka, gospodarna z dobrym charakterem i skromnem mieszkaniem poszukuje odpowiedniego Pana. Cel matrymonjalny. Zgłoszenia: Goniec Krak., Kraków „Nr. 7875".

Wdowa po 30-ce bezdzietna pracująca z własnem mieszkaniem miła i gospodarna szuka tą drogą odpowiedniego męża. Łaskawe zgłosz.: Goniec Krak., Kraków „Nr. 7876".

Chciałbym poznać absolwentkę Szkoły Handlowej lub ekspedjentkę klepową do lat 30, posiadającą skromny majątek. Jestem kawalerem lat 30, wysoki blondyn, posiadam pewien majątek na prowincji w pobliżu Krakowa. Cel matrymonjalny. Zgł.: Goniec Krakowski, Kraków „Nr. 7884".

Dwie młode panienki blondynka i szatynka, podobno brzydkie i niezgrabne ale miłe i inteligentne, z braku znajomości poznają dwóch panów do lat 30 na stałych posadach. Cel matrymonjalny, Małżeństwo niewykluczone. Zgł.: Goniec Krak., Kraków „Nr. 7903".

Separowana, inteligentna, przystojna, lat 39, własne mieszkanie, znudzona samotnością, pozna Pana inteligentnego, sytuowanego do lat 50. Cel matrym. Zgł.: Goniec Krak., Kraków „Nr. 7926".

Panna młoda, średnie wykształcenie, matura gimnazjalna, kochająca przyrodę i życie wiejskie, bez majątku, nawiąże korespondencję z panem o podobnych zamiłowaniach w celu matrym. Zgł.: Goniec Krak., Kraków „Nr. 7943".

Panna inteligentna, ładna, zgrabna, ciemno-blond, lat 24, niebieda, gospodarna, pragnie poznać pana przystojnego, szlachetnego na stanowisku do l. 32, poważnie myślącego. Cel matrymonjalny. Pośrednictwo rodziny mile widziane. Fotografja pożądana. Zgł.: Goniec Krak., Kraków „Nr. 7987".

Pani, wiek średni, separowana — ciem. blondynka, przystojna, inteligentna, szlachetnego charakteru, niezależna, gospodarna, zaradna, posiadająca nieruchomość i gotówkę, przeszła dużo cierpień i goryczy, bardzo osamotniona, pragnie choć trochę jaśniejszych dni, dużo dobroci, zrozumienia, szuka bratniej duszy Pana szlachetnego serca, opiekuna, od lat 40—50. Cel matrym. Zgł.: Goniec Krak., Kraków, „Nr. 8012".

Poszukuję dla kuzynki panny 33 lat inteligentnej, samotnej, posiadającej umeblowane mieszkanie, człowieka uczciwego, inteligentnego. Cel matrym. Zgł.: Goniec Krakowski Kraków „Nr. 8017".

Nauka i wychowanie

Koncesjonowane Kursy Kroju i Szycia rozpoczynają się 15 września. Wpisy codziennie od godziny 10—16. Kraków, Grodzka 63 4.

Poszukuję starszej Pani w celu udzielenia lekcji języka polskiego. Zgłoszenia: Goniec Krak., Kraków „Nr. 956".

Roczny Korespondencyjny Kurs Przygotowawczy do Państwowej Wyższej, Szkoły Technicznej w Warszawie. Czynny od 1 listopada 1942 r. Informacje: Warszawa, Smolna 34-4. 9500k

Korespondencyjna nauka w programie licealnym, gimnazjalnym (przedmioty matematyczno-przyrodnicze: matematyka, fizyka, chemja). Informacje: Mgr. S. Fediai Warszawa, Smolna 34-4.

Niemieckiego wyuczam na 3 miesiące. Kraków Długa 30/1.

Profesor germanista, Kraków. ul. Zielona 25/21 Pierwszorzędna wymowa i stenografja niemiecka.

Skrzypiec lekcji udziela wszystkie stopnie. Kraków. Groble 8, m. 2.

Wpisy na Koncesjonowane Kursy Kroju i Szycia, przyjmuje się. Kraków, Konarskiego 32. 9123

Do egzaminów wszelkich z przedm. w zakr. gimn., liceum przygotowuje b. tanio i sumiennie. Dochodzę. Zgł.: Kraków, Krowoderska 19, m. 6. 17—20. 8042

Pianistka udziela lekcji. Kraków, Radziwiłłowska 20, m. 5, g. 3—5.

Lekcji fortepianu metodą doskonałą udziela pianista (wszystkie stopnie nauki). Zgłoszenia: Goniec Krakowski, Kraków „Nr. 8989".

Wpisy na urzędowo zatwierdzone Kursy Handlowe, — Biurowości przyjmuje Dyrekcja Kraków-Podgórze, Smolki 9. Początek nauki 6 września. 9606

Profesor, kierownik kursów handlowych, naucza prywatnie matematyki, fizyki i chemji, oraz księgowości wszelkich systemów. Opłata umiarkowana. Zgłoszenia: Kraków—Podgórze, Kalwaryjska 64/9. 9607

Niemieckiego wyuczam szybko — Kraków, Radziwiłłowska 23/12.

Lekcje francuskiego. M-lle Mounier zawiadamia swoich uczniów, że już powróciła z wakacyj i udziela lekcji. Kraków, Szlak 6 m. 7

Korespondencyjne Kursy Księgowości w Lublinie skrytka pocztowa 105, kształcą buchalterów i ich pomocników dla potrzeb przemysłu i handlu. Księgowość włoska, amerykańska i przebitkowa. Ramowy plan kont dla handlu i przemysłu. Nauka dla początkujących i zaawansowanych. Informacje — znaczek 3 zł. 9443k

Kwalifikowana pianistka udziela gry na fortepianie za zezwoleniem Władz. Kraków, Karmelicka 50/4.

Wiedeńka uczy niemieckiego dobrze i tanio. Kraków, Konarskiego 35/6. 9993

Kursy Techniczne inż. Gajewskiego, Warszawa, Przemyska 11a. Kurs techniczny, kreślarski, słuchowo lub korespondencyjnie. — Kurs techniczny korespondencyjny. Wydziały: maszynowy, budowlany, drogowy. 9658k

Rożne

Peleryny zamki błyskawiczne, śniegowce, teczki, getry przyjmuje do naprawy, oraz wstawia zatrzaski, zamki błyskawiczne, zameczki do teczek i torebek. Zakład szewski, Kraków, Szpitalna 20/22. 469

Portrety ręcznie malowane pastelą 150 zł. Przysłać fotografję. Roberto, uczeń Matejki, Krosno — Adolf-Hitler-Platz 12. 8733k

Krawaty odnawiam i przerabiam. Kraków, Radziwiłłowska 9, m. 6, 2—5 popoł. 884

Pożyczki udzielę za zabezpieczeniem. Zgł.: Kraków, telefon 182-81.

Warszawa Pensjonat w pokojach bieżąca woda. Moniuszki 7 m. 3.

Szczotek do szorowania z drzewa (ręczne i na kij), drążków do szczotek, wycieraczek drewnianych składanych, trzepaczek, kosz na papiery dostarcza w większej ilości krótkoterminowo Hurtownia szczotek, Krakau, Kasinogasse (Bracka) 6. 9459k

Podania, rozwody Biuro, Kraków, Grodzka 60, m. 8, II.

Kostjumy, płaszcze wykonuje solidnie firma Gniadek, Kraków, Smoleńsk 17. 7834

Obrazy stare, zniszczone, bez podpisu, malarstwo zagraniczne, polskie — przynieść do fachowej bezpłatnej oceny: Kraków, Łobzowska 6. Salon Obrazów. 7839

W 24-ch godzinach naprawia precyzyjne wieczne pióra, ołówki „Pelikan" i inne: Skład papieru I. Barnyczowa, Kraków, Krakowska 38, tel 212-04. 8061

Patefony, płyty, igły, naprawy: Sklep, Plac Dominikański 2, (róg Stolarskiej), Kraków. 8062

„Jola" św. Tomasza 10 — podnoszenie oczek, cerowanie, doszywanie stóp, punktualnie, szybko — expressy natychmiast — wszelkie roboty na drutach. 9977

Grafologini poradzi najlepiej każdemu. Przyjdź, jeśli masz jakieś kłopoty: Kraków, Dietla 73/11, wejście z ulicy św. Sebastjana 27.

Grafologini poradzi we wszystkich sprawach życiowych: — Kraków, Dajwór 25/15, II. p. 417

Aniela Tomek wydaliła się z Nowego Sącza w stronę Krakowa w dniu 28. VIII. 1943 w celu poszukiwania pracy, była ubrana w granatowy płaszcz, z gołą głową, bosemi nogami w sandałach drewnianych, wygląd w średnim wieku, około 45 lat, ktoby wiedział o jej pobycie, niech skieruje Nowy Sącz, ul. Nawojowska Nr. 474, Władysław Tomek. 1008

Krawaty męskie przerabia, odnawia: Kraków, ul. Krakowska 19, m. 8, II p. 8855K

„Łaźnia Paryska", Kraków Gertrudy 19, czynna od wtorku do soboty. 9289k

Przeprowadzki, przewóz fortepianów oraz wszelkich towarów wykonuje solidnie i fachowo Kazimierz Pawlik, Kraków, Sławkowska 11, m. 11. 9445k

Panie chcące otrzymać piękne kolory włosów sposobem domowym, poinformują się: Kraków, skrytka pocztowa 616. 619

Lotto! Także z prowincji można grać na loterji liczbowej, przesyłając należność przekazem na nasze konto: Nr. 8072. Lotto-Kolektura Nr. 10, Kraków, Wielopole 32 (załącz. porto!) 8325

Biustniki przyjmuje do szycia z powierzonych materjałów, pierwszorzędny fason i wykonanie: Kraków, Dietla 45, m. 11. 6530

Przyjmuję do roboty na drutach, swetry rękawiczki, skarpetki — również z prutej wełny. Gruszkówna, Kraków, Helclów 2, I. p. od 3—5. 7420

Szczury tępi masowo Zakład do walki z robactwem i szkodnikami. Kraków, Szewska 24. 7874k

Pluskwy, wszelkie robactwo z zarodkami tępi specjalnym gazem, nie uszkadzając tkanin, mebli. Skutek gwarantowany. Zakład Higjeny. Kraków. Szewska 24. 7875k

Peleryny, płaszcze gumowe podklejam, naprawiam. Kraków, św. Sebastjana 4/2. 912

Pieczęcie gumowe wykonuje Zakład rytowniczy Józef Marczyk, Kraków, św. Tomasza 24. 8510

Bezpłatnie odnawiam używane rzeczy żelazne, pozostawione mi w komis. Kraków, Krakowska 30, sklep. 9691

Aryjskiego pochodzenia dowody przeprowadza, metryki wydobywa (ze wszystkich krajów) heraldyk (Sippenforscher) Dr D. Mudretzkyj. Kraków, Retoryka 17/4 — Wiedeń, 110, Türkenschauzstr. 1.

Szczurowski, zaprzysiężony biegły, otwiera kasy pancerne, prowadzi pracownię mechaniczno-ślusarską, Kraków-Podgórze, Dąbrowskiego 1 telefon 189-61. 9968

Bandaże przepuklinowe (rupturowe) dla pań, panów i dzieci, wykonuje R. Bogdanowicz, Kraków, Grodzka 2, w podworcu. 9985

Rozwody zgodne, niezgodne, porady dyplom. prawnik obrońca konsyst. Różycki, — Warszawa, Wspólna 49/4. 9641k

Zguby — kradzieże

Zgubiono w tramwaju Kennkartę Nr. 1404, na nazwisko Królik Wiktorja, zam. w Zielonkach Nr. 217, wystawioną przez byłą gminę w Zielonkach oraz legitymację „Społem" na nazwisko Jan Bełdowski. 7162

Przepustka (Durchlasschein), wystawiona przez Kreishauptmannschaft Pulawy na nazwisko Osojca Jan z Piohawin, Kr. Pulawy, została mi skradziona, przed użyciem ostrzegam. 7108

Nina Zingel, lekarz dent., zgubiła kartę spirytusową na rok 1943 Nr. 1408.

Zgubiono 2 sierpnia Kartę rozpoznawczą (Kennkartę) na nazwisko Helena Zbrożkowa, ur. 18. 8 1894, wystawioną przez Stadthauptmanna der Stadt Krakau z 4. 7. 1942.

Zgubiono Kennkartę Nr. 1802 wystawioną przez gminę Kosina Kreis Jaroslau na nazwisko Szczepańska Maria, ur. 24. 8. 1913 w Kosinie. 220

Zgubiono Kennkartę wystawioną w gminie Liszki na nazwisko Józef Krawczyk, Aleksandrowice 19, gmina Liszki. 1055

Dnia 3 września br. skradziono na dworcu w Krakowie Kennkartę, kartę pracy, książeczkę Ubezpieczalni, zaświadczenie fabryczne oraz inne dokumenty wystawione w Krakowie na nazwisko Janiny Strzeszewskiej zam. Kraków, Dietla 13/9. 9724k

Zgubiono poświadczenie karty pracy Nr. 9041/00698 wydane przez Arbeitsamt Tarnów na nazwisko Marchewka Henryk. 9377k

Zgubiono Kennkartę Nr. 551, wystawioną przez Kreishauptmanna w Dębicy, z datą 21 Juli 1942 na nazwisko Józefa Magdalińska, zamieszkała w Baranowie. 9382k

Zgubiono Kennkartę, wystawioną przez Magistrat Rudnik, na nazwisko Łachman Anna. 9381k

Skradziono Kennkartę, kartki premjowe mleczarskie, 20 zł., na nazwisko Koczwara Salomea, Rybna 122. 9319k

Dnia 3-go zgubiono Kennkartę między Jasłem a Gorlicami, na nazwisko Mastej Bolesław, Wolica, p. Jasło. 9378k

Skradziono w pociągu Kennkartę, książkę Ubezpieczalni i inne ważne dokumenty na nazwisko Cholewa Marja. 7517

Skradziono Kennkartę oraz inne dokumenty wystawione na nazwisko Chrostek Władysław, Kraków dnia 30. VII. 1943. 7584

Skradziono dnia 19 lipca 1943 r. na nazwisko Satora Ludwik Kennkartę wydaną przez zarząd gminy Pawłów, pow. Busko-Zdrój, Fahrrad-Benutzungbescheinigung, wydane przez Starostwo w Busku oraz Bescheinigung Oberbienenseucherverständiger, książkę obrachunkową i koncesję na uprawę tytoniu, wydaną przez Monopol Tyt. w Czyżynach. 7587

Skradziono Kennkartę w tramwaju w Krakowie na odcinku Nr. 1 na nazwisko Gibała Anna Mogilska 39 Kraków, wydaną przez obwód Rakowicka 1. Proszę o zwrot za wynagrodzeniem.. 7606

Zgubiłem Kartę rozpoznawczą na nazwisko Feliś Tadeusz, wystawioną przez Urząd obwód. Kraków.

Zgubiłam Kennkartę 26 lipca 1943 na nazwisko Helena Socha, Słotwina, pow. Brzesko, woj. Krakowskie. 7621

Zgubiono Kennkartę Nr. 325 na nazwisko Franciszka Kościelna, Radziszów Nr. 326. 7625

Zgubiono Kennkartę na nazwisko Dubiel, Konstanty, zamieszkały w Kurdwanowie, wydaną przez Obwód X Borek Fałęcki oraz Kartę pracy wystawioną przez Urząd Pracy w Krakowie. 7627

Skradziono Kennkartę Nr. M/1610 na nazwisko Stanisław Mistarz — wydaną przez Zarząd Gminy Radziechowice. 7628

Skradziono dnia 26 lipca 1943 r. Kennkartę oraz kartę pracy na nazwisko Marja Gospodarczyk, wystawione w Prądniku Czerwonym.

Skradziono Kartę rozpoznawczą w tramwaju Nr. 6 Płaszów dnia 2 sierpnia 1943 na nazwisko Czerniecki Władysław, Kraków, ul. Gęsia 16. 7632

Zgubiono dwie karty rozpoznawcze: 1-sza na nazwisko Elben Jadwiga Nr. VIII/21426, 2-ga na nazwisko Bryk Zofia Nr. VIII/159235 obydwie karty wystawione w Krakowie, Prądnik Czerwony. 7636

Proszę o zwrot zgubionych papierów: Kennkarty, zezwolenia na prowadzenie warsztatu i karty rzemieślniczej na nazwisko Franciszek Wieruszewski. Gotówkę zatrzymać. 7662

Skradziono Kennkartę, kartę rzemieślniczą i zezwolenie na prowadzenie warsztatu ślusarskiego na nazwisko Franciszek Wieruszewski

Zgubiłem dnia 17. 7. 1943 Kennkartę wystawioną przez Landkomisarza w Kazimierzy Wielkiej i Führerschein wystawiony przez Starostwo w Miechowie na nazwisko Józef Posała, zamieszkały w Senisławicach, gm. Opatowice powit Miechów. 7666

Zgubiono Kennkartę na nazwisko Franciszka Krawczyk, Kalwaryjska Nr 77 w Krakowie. 7667

Zgubiłam Kennkartę dnia 1. 8. 1943 na nazwisko Haliszka Wiktoria, zam. Kraków Dz. X ul. Wilgi 16 m. 7 wydaną w Krakowie.

Zgubiono Kennkartę Nr. III/156852 i inne dokumenty Maria Jodłowska, Kraków, ul. Nowa 3.

Zgubiono Kennkartę na nazwisko Wiktoria Kramarz, Orłów, pow. Miechów, gmina Jaksice. 7672

Skradziono z mieszkania w dniu 1. 8. br. Kartę rozpoznawczą Nr. VII/149013 wystawioną przez VII Obwód m. Krakowa na nazwisko Zaleska Maria Róża. 7673

Zgubiono Kennkartę na nazwisko Piotr Bator, ur. 1924 10/20 Kraków, Słoneczna 4. 7674

Skradziono Kennkartę — wydaną przez Magistrat w Wieliczce, na nazwisko Klimczyk Aniela, ur. dnia 18. 4. 1901 r.

KB

KOMMERZIALBANK A. G.

Afiljacja banków,

Dresdner Bank, Berlin.

Länderbank Wien AG., Wien.

KRAKÓW

Adolf Hitler-Platz 44.

Telefon 136-40.

FILIA WE LWOWIE

Wintergasse 11 (przy Pl. Smolki)

Telefon 299-70.

BANK DEWIZOWY

Porady we wszystkich sprawach pieniężnych i finansowych.

Od roku 1918 w Krakowie.

PAPIER

pakowy, piśmienny, kancelaryjny, pergaminowy, torby, szpagat, bibułka papierosowa, gilzy w dużym wyborze, najtaniej w firmie

JAN SZRAJBER

Warszawa, ulica Wielka 13/5, — Telefon 5-25-36.

Na sezon szkolny: zeszyty, bruljony, ołówki, obsadki, stalówki, kredki, farby, gumki i t p., i t. p. Wysyłka na prowincję do spółdzielń, sklepów, za zaliczeniem. Pełną kolekcję na żądanie bezpłatnie.

Wyciąć! Zachować!

ULE

kompletne — nowoczesne nadstawkowe

10-cio ramkowe, o wyjątkowo precyzyjnej budowie, opracowane w myśl zarządzenia Naczelnego Związku do Spraw Hodowli Zwierząt w Gen. Gub., Oddział Hodowli Pszczół, — oraz według szkiców, podanych w „Pszczelarzu", rok IV, maj 1943, nr. 5, pod nadzorem Powiatowego Związku Pszczelarzy Tarnów i fachowego kierownictwa fabrycznego.

Cena ula loco Tarnów:

a) z półnadstawką 350.00 zł.

b) bez półnadstawki 320.00 zł.

Zgłoszenia proszę nadsyłać pod adresem: Holzverarbeitungswerk Tarnow, vorm. Pariser & Weiss — Distrikt Krakau, Tel. Tarnow Nr. 334. Na żądanie wysyłamy na koszt i ryzyko odbiorcy za wpłatą na obszarze całego G. G.

Światowej sławy

Jasnowidz Psychografolog

rozwiązuje każdemu fakty życia. Przepowiada przeszłość, teraźniejszość, przyszłość, sprawy handlowe, rodzinne, miłosne, los zaginionych. Analizy-horoskopy są opracowane szablonowo - dekadami przez Profesora Nauk Okultystycznych, które to są bardzo trafne, gdyż każdy dziękuje. Odpowiedzi na pytania indywidualnie. Nadeślij datę urodzenia i pytania: Adresować: „Impresarjo" Warszawa C1, Skrzynka pocztowa 322.

Worki

sienniki, torby gospodarcze, teczki szkolne i inne artykuły galanteryjne poleca

Galanteria

Kraków, Grodzka 38

FOTOGRAFIE

wybitnie artystyczne wykonuje: Kraków, ulica Florjańska Nr. 15, „FOTO-PRO ARTE"

W SALONIE SZTUKI

A. WAWRZECKIEGO

Kraków, ulica Wiślna Nr. 8,

największy wybór dzieł sztuki, najprzystępniejsze ceny.

MEBLE

Kraków—Meiselsa 4

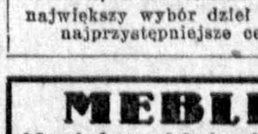

tub od Chlorodontu nie wyrzucać!

Oddawanie próżnych tub w sklepie detalicznym daje gwarancję powtórnego zużytkowania wartościowego starego metalu. W ten sposób przyczynisz się do oszczędności surowca i sił roboczych, co uwidoczni się we wzroście produkcji ulubionej pasty do zębów Chlorodont

Chlorodont pasta do zębów

Stale w pogotowiu!

Nałożony w mgnieniu oka, przylega opatrunek z Hansaplastu elastycznego ściśle do ciała i nie przesuwa się. Chroni ranę przed zanieczyszczeniem i przyspiesza gojenie

Do opatrywania świeżych ran

Hansaplast elastyczny

Zgłaszając się ochotniczo do pracy w Rzeszy Niemieckiej masz prawo wyboru miejsca pracy.

Zgłoszenia:

BIURO INFORMACYJNE

dla pracowników fizycznych i umysłowych

Krakau

Burgstr. (Grodzka) L. 60

Sprzedaje — Kupuje

naprawia i remontuje

MASZYNY BIUROWE

Firma M. MOŁODECKI

Kraków, Florjańska 49, I. piętro. Telefon 115-77.

PIECZĘCIE GUMOWE I METALOWE

J. MARCZYK

WYKONUJE ZAKŁAD RYTOWNICZY

KRAKÓW, Św. TOMASZA 24

Czeskie, wiedeńskie i krajowe

OZDOBY Choinkowe

szklane i nietłukące się. Zimne ognie, lameta, śnieg, włos anielski, girlandy, lichtarze i t. p. **CHOINKI SZTUCZNE.** Dekoracje świąteczne do wystaw sklepowych, **szopki,** maski karnawałowe, karty świąteczne itp. **ZABAWKI** — lalki, gry towarzyskie itp. Największy wybór galanterji, biżuterji sztucznej, luster i t. p.

DOM GALANTERII

Warszawa, Al. Jerozolimskie 32. Tel. 520-98 i 301-12. Sprzedaż wyłącznie hurtowa. Prowincja za zaliczeniem. — Cenniki bezpłatnie.

Fisharmonię

3-głosową Pajkra w najlepszym stanie **sprzedam.** Kraków, Zamkowa 9, m. 3, 5—7 popołudniu.

Pudełka na pastę

Bańki felczerskie

Kałamarze szkolne

Słoje i Gąsiory

dostarcza

Skład Art. Szklanych Kraków Agnieszki 1 telefon 186-49

PATEFON

elektryczny ze wzmacniaczem oraz kilkadziesiąt doskonałych **płyt** tanio **sprzedam.** Kraków-Dębniki, ul. Skwerowa 50, m. 5. popołudniu.

DARMOL

NAJLEPIEJ PRZECZYSZCZA

Wolne posady

Przyjmę dziewczynę do dziecka i starszą osobę do strugania ziemniaków. Mleczarnia „Zdrowie“ — Kraków, Tomasza 17.

Czysta, uczciwa kobieta lub dziewczyna na kilka godzin do południa ewent. z obiadem od zaraz potrzebna. Krakau, Schillinggasse 6/6.

Kontorystka, sumienna do prowadzenia kartoteki magazynowej potrzebna. Zgłoszenia osobiste w Osteuropäische Verlagsanstalt G. m. b. H., Krakau, Annagasse 5/II piętro. 9720k

Magazynier sumienny potrzebny. Zgłoszenia osobiste w Osteuropäische Verlagsanstalt G. m. b. H., Krakau, Annagasse 5/II piętro.

Czeladniczkę krawiecką przyjmę zaraz. Kraków, Mały Rynek 1/4.

Poszukuje się dochodzącej do niemieckiej rodziny. Zgłoszenia: Kraków, Krupnicza 14/4. 869

Bieliźniarkę przyjmie natychmiast Pracownia Bielizny „Alicja“ Kraków, Długa 27. 98)

Poszukuje się: dysponenta, ekspedjenta, magazyniera, konwojenta, siły buchalteryjnej (możl. znającą język niem. i umiej. pisać na maszynie) Stoeger & Co Spedition, Krakau, Grodzka 36. 1017

Panna do dziecka (siostra) sumienna ze znajomością szycia, gotowania i języka niemieckiego z końcem września potrzebna. Zgł.: Bay, Vers. Bank, Krakau, Hauptstrasse 1. 9729k

Dziewczynę rzetelną i czystą, władającą trochę niemieckim, do dziecka poszukuje niemiecka rodzina. Warunki dobre. Kraków, Sebastjana 32/3. 1032

Stenotypistka z perfekt językiem niemieckim i polskim natychmiast potrzebna. Krakauer Milchversorgung, Kraków, Szlak 26. 1035

Służąca potrzebna zaraz: Kraków, Zielona 11, m. 4. 1046

Służącą czystą uczciwą z gotowaniem poszukuje lekarz. Kraków, Zyblikiewicza 12, m. 3. 1053

Retuszera (kę), fotografa, siłę dobrą, przyjmę zaraz. Zgł.: Goniec Krakowski, Kraków, „Nr. 810“.

Osobę, lubiącą dzieci, do wyjazdu z dzieckiem na spacer. Kraków, Starowiślna 44, m. 13. 838

Lekarz na prowincji (50 km od Krakowa), poszukuje młodej, zdolnej kucharki-gospodyni. Wymagana bezwzględna uczciwość, pracowitość i zamiłowanie do czystości, wynagrodzenie b. dobre. Zgłoszenia z życiorysem kierować Goniec Krak., Kraków, „Nr. 1018“.

Na praktykę hodowli i tresury psów — przyjmiemy miłośników zwierząt. Hodowla psów „Sokół“, Kraków, Traugutta 20/1. 7331k

Agentów do zbierania zamówień na portrety Semi-Email, poszukują Rylscy, Rzeszów. 8028k

Cukiernik, który może prowadzić pierwszorzędny zakład i bufetowa uczciwa, przezorna, natychmiast potrzebni. Zgłoszenia do Deutsches Haus, Reichshof.

Stolarskiego czeladnika meblowego, przyjmę zaraz. Kraków, ul. Kościuszki 35 — Chwastek. 336

Poszukuje się Polki ze znajomością prac graficznych i pisania na maszynie. Zgłoszenia: Hauptgruppe Gewerbliche Wirtschaft und Verkehr, Kraków, Karokingerstrasse 11, Oddz. Rundschreibendienst. 9624k

Chłopiec do posyłek potrzebny. Zgłoszenia Firma Block-Brunn, Kraków, św. Jana 18. 9632k

Chłopiec inteligentny do składu papieru potrzebny. Zgłoszenia Dworski, Kraków, Grodzka 65.

Dziewczynka do dzieci, czysta, z dobrego domu, poszukiwana. Dobre, pełne wyżywienie. Zgłoszenie Biuro Ogłoszeń Krajna, Kraków, Adolf-Hitler-Platz 46.

Niemieckie przedsiębiorstwo budowlane poszukuje dzielnych podlierów i szachtmistrzów, możliwie znających język niemiecki. Zgłoszenia pod „536“ Biuro Ogłoszeń Krajna, Kraków, — Adolf-Hitler-Platz 46. 9657k

Służąca-kucharka, młoda (do lat 30), wysokiego wzrostu, zdrowa, bardzo silna, potrzebna natychmiast do samodzielnego prowadzenia domu lekarza na prowincji. Tylko panie bardzo dobrej prezencji zechcą złożyć oferty z szczegółowym życiorysem i fotografją. Warszawa, kiosk, Jerozolimska-Bracka „3767“. 9665k

Przedstawiciele, podróżujący potrzebni, branża artykuły elektrotechniczne, galanterja, kosmetyka. Zgłoszenia „Atlas“ Warszawa, Jerozolimska 32, pod „Nr. 4648“.

Poszukuję gospodyni do lat 40, celem zajęcia się domem i gospodarstwem na prowincji u samotnej osoby. Biuro ogłoszeń, Kraków, Sienna 12 „Dobre traktowanie“.

Złotników dwóch przyjmie od zaraz Warunki do umowy Firma Goldwasser, Kraków, Grodzka 25, Komisaryczny zarząd. 9987

Panienkę po maturze przyjmie apteka w Krakowie na praktykę. Zgłosz.: Goniec Krakowski, Kraków, „Nr. 8799“.

Panna umiejąca gotować, sprzątać, prać, szyć, cerować, znajdzie posadę do 3 osób zaraz. Zgłoszenia z odpisami świadectw: Jan Nowak, Dobczyce, Rynek 16.

Panienkę i chłopca lat 14—16 do nauki kuśnierstwa poszukuję. Zgł. Firma Olszowski, Kraków, Grodzka 9, II. p. 8835

Potrzebna dochodząca. Kraków, Zamenhofa 9/6. 8869

Pielęgniarka lub panienka na dobrych warunkach potrzebna do dwojga dzieci. Kraków, Czysta 1/1. 8870

Dziewczyna kucharka, uczciwa, zdrowa, dobre świadectwa, do wszystkiego potrzebna. Kraków, Florjańska 21. Zemła. 8894

Na prowincję potrzebna zdolna osoba do zajęcia się domem 2 osób. Zgłoszenia: Goniec Krakowski, Kraków, „Nr. 8896“.

Potrzebna dziewczyna uczciwa z gotowaniem do młodego małżeństwa z dzieckiem. Dobre warunki. Zgłoszenia od zaraz: Kraków, Nowowiejska 24/5, między 8—9.

Panienkę uczciwą, pracowitą do handlu galanteryj. na praktykę przyjmę. Zgł.: Goniec Krakowski, Kraków, „Nr. 8914“.

Młoda, zaradna, uczciwa osoba do prowadzenia gospodarstwa dom. z gotowaniem potrzebna od zaraz do lekarza na prowincji. Zgł.: Goniec Krak., Kraków, „Nr. 9124“.

Sprzątaczka czysta i pilna na pół dnia, 3 razy tygodniowo, przez niemiecką rodzinę poszukiwana. Kraków, Emsergasse (Dojazdowa) 5a, m. 2. 9749k

Pomocnica domowa do niemieckiego domu potrzebna. Kraków, Krowoderska 28, m. 8. 9748k

Przyjmę służącą do wszystkiego. Kraków, Arjańska 9, nr. drzwi 17. 9098

Służącą poleconą, uczciwą, dobrze gotującą przyjmę zaraz. Dobre traktowanie, wynagrodzenie. Kraków, Moglska 49/7, godz. 5—8.

Potrzebny ogrodnik do 3-morgowego ogrodu handlowego pod Krakowem. Zgłoszenia: Hurtownia tytoniowa, Kraków, Mikołajska 5.

Siła pomocnicza do bufetu w niem. restauracji, władająca biegle językiem niem., potrzebna od 15/9 1943. Zgłosz.: Goniec Krakowski, Kraków, „Nr. 9285“.

Przyjmiemy natychmiast siłę biurową z językiem niemieckim w słowie i piśmie, oraz znajomością księgowości. Zgłoszenia: Prokocim, Mickiewicza 8. 9316

Czysta, bezwzględnie uczciwa dziewczyna, ze znajomością języka niemieckiego, do niemieckiego domu poszukiwana. Kraków, św. Gertrudy 10, m. 6. 9377

Służąca z gotowaniem potrzebna od zaraz. Zgł.: Sklep galanterji, Kraków, Florjańska 28. 9419

Osoby w wieku 25—30 lat, bezwzględnie uczciwej, pracowitej, czystej, zdrowej, poszukuję od zaraz na wieś do pomocy w domu i opieki nad dwojgiem małych dzieci. Zgł.: Goniec Krakowski, Kraków, „Nr. 9427“.

Potrzebna służąca do pomocy w domu. Zgłoszenia: Sklep spożywczy, Kraków, Starowiślna 19.

Posad poszukują

Mechanik, specjalność maszyny do szycia, oraz grzejniki elektryczne, szuka zajęcia. Zgł.: Goniec Krak., Kraków „Nr. 1064“.

Ogrodnik, dobry fachowiec, sumienny, energiczny, zmieni posadę na ordynarję lub po kawalersku od 1. 10. 1943 r. Oferty: Goniec Krak., Kraków „Nr. 9351K“.

Doświadczony hodowca pieczarek, nieżonaty, w średnim wieku, posiadający uniwersyteckie wykształcenie i świadectwo kursu hodowlanego w Poznaniu, szuka kierowniczego stanowiska we większej hodowli na dobrych warunkach. Zgłosz.: Goniec Krak., Kraków, „Nr. 1003“.

Osoba w średnim wieku, inteligentna, b. uczciwa, pracowita, poprowadzi zarząd małego pensjonatu, ewentualnie przyjmie pracę biurową w majątku lub przedsiębiorstwie handlowem w okolicy Krakowa. Posiada wykształcenie handlowe oraz praktykę bankową i szpitalną. Oczekuję odwrotnie propozycji pod „Nr. 7990“ do Gońca Krak., Kraków.

Polka, lat 24, b. stud. Akademji Handlowej, pisząca na maszynie, posiadająca znajomość księgowości, korespondencji, oraz częściowo jęz. niem., szuka odpowiedniego zajęcia. Chętnie na wyjazd. Zgłosz.: Goniec Krak., Kraków, „Nr. 8022“.

B. urzędnik, państwowy, komunalny, wdowiec, przyjmie jakąkolwiek pracę, najchętniej na prowincji, w dworze. Zgł.: Goniec Krak., Kraków, „Nr. 8175“.

Magazynier, młody, energiczny, z firmy spedycyjnej, zmieni posadę od zaraz. Zgł.: Goniec Krak., Kraków, „Nr. 8272“.

Technik mechanik, uzdolniony w każdym kierunku, poszukuje odpowiedniej posady. Zgł.: Goniec Krak., Kraków, „Nr. 8293“.

Absolwentka Szkoły Handlowej z praktyką sklepową, pisząca na maszynie, początki niemieckiego, przyjmie pracę biurową lub sklepową przed południem lub popołudniu na zmianę. Zgł.: Goniec Krak., Kraków, „Nr. 8618“.

Inżynier-ogrzewnik z długoletnią praktyką jako przedstawiciel fabryk kotłów, radjatorów, pomp i armatur, przyjmie odpow. stanowisko. Oferty: Goniec Krak., Kraków, „Nr. 8623“.

Dyplomowana pielęgniarka poszukuje posady li tylko na wyjazd. Łaskawe zgłoszenia z podaniem warunków kierować proszę: Goniec Krak., Kraków, „Nr 8658“.

Młody, zdolny kelner obejmie posadę, miejscowość obojętna. Zgł.: Goniec Krak., Kraków, „Nr 8766“.

Kawaler 28 lat, energiczny, rzutki, dobry organizator, dokładna znajomość pracy biurowej, maszynopismo, powierzchowna znajomość języka niemieckiego w słowie i piśmie, księgowość, poszukuje odpowiedniego zajęcia, najchętniej kierownika przedsiębiorstwa, także prowincja. Karta pracy. Wyczerpujące oferty: Goniec Krakowski, Kraków, „Nr. 8781“.

Chemio-techniczka z kartą pracy poszukuje odpowiedniego zajęcia. Zgłosz.: Goniec Krakowski, Kraków, „Nr. 8783“.

Energiczny lat 23, zdolny, po maturze, władający jęz. niemieckim, szuka odpowiedniej pracy. Zgł.: Goniec Krak., Kraków, „Nr 8854“.

Pielęgniarka-wychowawczyni z długoletnią praktyką (szkoła poznańska), przyjmie zaraz posadę do niemowląt, najchętniej w pierwszych tygodniach. Zgł.: Goniec Krakowski, Kraków, „Nr. 8903“.

Starszy krawiec z zagraniczną praktyką szyje po domach męską i damską garderobę, najchętniej wyjedzie na wieś do dworu. — Kraków ul. Szlak 13, m. 22, krawiec. 8911

Bilansista, poważna siła, wszystkie systemy, ramowy plan kont, zakłada prowadzi, nadzoruje, zamyka księgi, przyjmie pracę na kilka godzin dziennie. Kraków, Michałowskiego 14/9, ustnie godz. 9—10 19—20. 9019

Szukam posady kasjerki ewentualnie poprowadzę samodzielnie jakikolwiek interes lub wydzierżawię. Znam buchalterję, pracę przy ekspedycji, mam kilka lat pracy w handlu. Goniec Krakowski, Kraków, „Nr. 9080“.

Szofer - mechanik, wieloletnia praktyka, znajomość Holzgas, — szuka odpowiedniej posady na ciężarówkę. Zgłosz.: Goniec Krakowski, Kraków, „Nr. 9086“.

Samodzielna buchalterka szuka posady chętnie w majątku. Zgł.: Goniec Krak., Kraków, „Nr 8798“.

Praktykant rolny, lat 28, znający język niemiecki w słowie i piśmie, poszukuje pracy. Łaskawe zgłosz. Goniec Krakowski, Kraków „Nr. 9348k“.

Zecer drukarz-maszynista, samodzielny, młody, poszukuje posady. Zgłoszenia Goniec Krakowski, Kraków „Nr. 9349k“.

Zajmie się domem samotnych emerytka. Zgłosz. pod „533“ Biuro Ogłoszeń Krajna, Kraków — Adolf Hitler-Platz 46. 9656k

Starszy handlowiec, zdrowy i sumienny z działu spożywczego i gastronomicznego, zna po niemiecku, księgowość, przyjmie posadę sprzedawcy, kierownika, kasjera, magazyniera itp., może być prowincja. Zgłosz. Goniec Krakowski, Kraków „Nr. 9633“.

Pani lat 35, średnie wykształcenie, pisze na maszynie, zna pracę biurową, buchalterję, przyjmie posadę biurową lub jako kasjerka. Goniec Krak., Kraków, „Nr 9108“.

Maszynistka, pisząca biegle na maszynie, zna buchalterję, zmieni posadę. Zgł.: Goniec Krakowski, Kraków, „Nr. 9109“.

Buchalter samodzielny, 35 lat, zaprowadza księgi, sporządza bilansy, przyjmie pracę godzinową. Oferty: Goniec Krakowski, Kraków, „Nr. 9158“.

Buchalter-bilansista, znający nowoczesną księgowość, jednolity plan kont, przyjmie pracę dodatkowo. Oferty: Goniec Krakowski, Kraków, „Nr. 9158“.

Szukam dodatkowego zajęcia z zakresu buchalterji, prowadzenia ksiąg administracji, na godziny wieczorne. Zgłosz.: Goniec Krakowski, Kraków, „Nr. 9268“.

Przyjmę przedstawicielstwo firmy handlowej, fabryki lub innego przedsiębiorstwa na miasto Kraków. Zgłosz.: Goniec Krakowski, Kraków, „Nr. 9267“.

Kobieta fizycznie pracująca, przyjmie od godz. 4 pracę w domu za utrzymanie. Zgł.: Goniec Krakowski, Kraków, „Nr. 9364“.

Księgowość sklepową, amer. przebitkową poprowadzi poza godzinowo buchalterka. Oferty: Goniec Krakowski, Kraków, „Nr. 9369“.

Panna młoda, energiczna, władająca językiem niemieckim, poszukuje posady do bufetu lub do restauracji w Krakowie. Oferty: Goniec Krak., Kraków, „Nr 9431“.

Przyjmie każdą pracę w majątku młody, po szkole handlowej. Goniec Krak., Kraków, „Nr. 9452“.

Buchalterka-bilansistka przyjmie prowadzenie księgowości kilka godzin dziennie. Zgł.: Goniec Krakowski, Kraków, „Nr. 9453“.

Gorzelany, Dublańczyk, z praktyką biurową, niemiecki, zmieni posadę. Zgłosz.: Goniec Krakowski, Kraków, „Nr. 9565“.

Kupno nieruchomości

Parcelę w Ojcowie willową kupię zaraz. Zgłoszenia, cena: Goniec Krakowski, Kraków „Nr. 682“.

Majątek ziemski, folwark, gospodarstwo rolne z budynkami, kupię zaraz wprost od właściciela: Kraków, Basztowa 10, m. 1. 978

Kupię parcelę, albo gospodarstwo rolne, miejscowość obojętną, bez pośredników, łaskawe zgłoszenia Kraków, Dajwór 25/19. 177

Kupię domek w okolicy Krakowa, Wola Justowska, Bronowice, Czyżyny. Zgłoszenia z podaniem ceny, Kraków, ul. Kopernika 8, P. Królikowski, „Oferta“. Pośrednictwo wykluczone. 126

Pensjonat, willę, pole, kupię w podgórskiej okolicy, las, rzeka. Oferty z podaniem ceny i miejsca: Goniec Krak., Kraków, „Nr. 7444“.

Gospodarstwo, domek lub parcelę, miejscowość obojętna, kupię zgłoszenia z grzeczności: Kraków, Florjańska 18, II. p., ofic.

Kupię parcelę wprost od właściciela, nadającą się do założenia fabryki, lub na składnicę, dokładne opisanie okolicy wraz z ceną oferty do Gońca Krak., Kraków, „Nr. 9201P“.

Kupię sklep galanteryjno-perfumeryjny w dobrej okolicy, oferty z ceną do Gońca Krak., Kraków, „Nr. 9202P“.

Sprzedaż nieruchomości

Łagiewniki: parcele 151 do 400 s. wydz. zatw. budowl. (tramwaj) — sprzeda: Kraków, Zwierzyniecka Nr. 8/1. 679

Olsza i Borek Fałęcki parcele 188 i 350 sążni sprzeda: Kraków Zwierzyniecka 8/1. 674

Wola Just parcele po 200 i 300 s. budowl. zatw. (elektr. wodociąg) sprzeda: Kraków, Zwierzyniecka 8/1. 676

Kraków, parcele uzbr. za Parkiem Krak. 100, 143, 180, 180, 270 sążni i wiele innych sprzeda: Kraków, Zwierzyniecka 8/1. 673

Dom parterowy z mansardem o 7 ubikacjach w Bronowicach. Pół kamienicy II-piętrowej, o 10 ubikacjach, 700 sążni ogrodu warzywno-owocowego tanio. Kamienica I-piętrowa o 9 ubikacjach Grzegorzki. Dom murowany o 7 ubikacjach ze sklepem, dobry punkt handlowy. Pół kamienicy w Dębnikach jak wiele innych sprzeda — Kraków, ul. Florjańska Nr. 16/4, I piętro. 664

Parcelę 500 sążni na Salwatorze, piękne położenie, stok południowy, zaraz sprzedam. Kraków, Zwierzyniecka 11/4, tel. 117-68. 515

Przemysłową parcelę 258 sążni Zabłocie okazyjnie sprzeda „Lokata“ Kraków, Łobzowska 4. 483

Parcela w Swoszowicach 900 sążni do sprzedania. Kraków, Dajwór 25/19. 178

Parcele w Płaszowie uzbroj. 140 s. i przemysł. 1170 s., sprzeda: Kraków, Zwierzyniecka 8/1. 680

Parcelę 400 sążni w Łęgu koło Czyżyn tanio sprzeda: Kraków — Basztowa 10/1. 828

Prokocim. Kamienica jednopiętrowa 10 ubikacyj, ogrodu owocowego 1000 m. kw. koło autostrady — okazja. Kraków, Basztowa 10/1.

Zakopane. Kilka will i parcel budowlanych tanio sprzeda: Biuro Kraków, Basztowa 10/1, tel. 159-35.

Kamienicy komfortowej, 40 ubikacyj, ulica Smoleńska, 1/3 część tanio sprzeda: Kraków, Basztowa 10, m. 1. 21

Bieżanów: dom nowy murowany 4 ubik. 1200 sążni parceli. Kraków, Basztowa 10/1. 970

Dom w Bronowicach Małych, 6 ub. z ogrodem sprzeda Kraków, Mały Rynek 1, m. 5a. 972

Okazyjnie parcela przy ul. Długiej 850 sążni sprzeda Kraków, Mały Rynek 1, m. 5a. 973

Majątek ziemski nad Zbruczem sprzedam okazyjnie. Zgł.: Goniec Krakowski, Kraków „Nr. 980“.

Majątek ziemski 300-morgowy pod Warszawą, ziemia psz., bur., pełne inwentarze sprzedam pilnie tanio z powodu udziałów rodz. Dalbor, Warszawa, ul. Żulińskiego 11, m. 5, tel. 724-04. 9631k

Parcela uzbrojona 20×40 m, ulica Kazimierza W., okazja. Kraków, Basztowa 10/1, tel. 159-35.

Dwie parcele, uzbrojone po 200 sążni, Wola Justowska, tanio sprzedam. Kraków, Zwierzyniecka 11/4, tel. 117-68. 189

Parcelę budowlaną Bronowice W. 400 sążni przy tramwaju, tanio sprzeda „Lokata“, Kraków, Łobzowska 4. 198

Wyjątkowa okazja! **Parcelę** uzbrojoną 300 sąż. na Woli Justowskiej, przy główn. szosie, sprzeda „Lokata“ Kraków, Łobzowska 4. 481

Kilka jedno, i dwurodzinnych domków pięknie położonych z ogrodami, sprzeda „Lokata“, Kraków, Łobzowska 4. 482

Kamienicę II piętrową, 40 ubik., centrum Krakowa, okazyjnie sprzedam. Kraków Zwierzyniecka 11, m. 4, tel. 117-68. 514

Parcela 836 sążni przy stacji Swoszowice, przemysłowa. Parcela 150 sążni, kanał, woda. Parcela 120 sążni wydzielona zatwierdzona, oraz wiele innych sprzeda Kraków, ul. Florjańska Nr. 16/4, I. piętro. 663

Rozwadów. Parcela 1000 mkw. koło Rynku, tanio: Kraków, ul. Basztowa 10/1. 832

Osiedle Urzędnicze. Parcela budowlana 191 sążni, 18 m frontu: Kraków, Basztowa 10/1. 833

Kamienicy trzypiętrowej, centrum miasta, 1/8 część, sprzeda: Kraków, Basztowa 10/1. 834

Grzegórzki. Dom murowany, 9 ubikacyj, tanio: Kraków, Basztowa 10/1. 835

1/8 domu na Kościuszki, pełny komfort, sprzeda natychmiast Kraków, Mały Rynek 1/5a. 971

1/2 willi, Prądnik Czerwony, 3 pokoje z kuchnią i ogrodem, sprzeda Kraków, Mały Rynek 1/5a.

Sękocin, nowoczesne osiedle podwarszawskie za Okęciem, przy autostradzie krakowskiej i radjostacji. Parcele wśród lasów zł. 7000. Żadnych kosztów pośrednictwa nie doliczamy! Własność przedwojenna. Sprzedaż z pierwszej ręki. Plany parcelacyjne zatwierdzone. Każda działka wydzielona do osobnej księgi hipotecznej. Przyjazd do Warszawy dla podpisania aktu notarjalnego niekonieczny. Wyłącznie: „Tereny“ H. Gołębiowski, — Warszawa, Marszałkowska 60-14, tel. 729-55. Plany i prospekty na żądanie gratis. 9542k

Kamienicę III piętrową, 50-cio pokojową, pełnokomfortową, ul. Smoleńska, sprzedam. Kraków, Florjańska 18, II. p., ofic. 8007

Pola 2 morgi czarnej ziemi, nadające się na założenie sadu, Prądnik Czerwony, sprzedam. — Kraków, Florjańska 18, II. p., oficyna. 8009

Willę dwurodzinną, pełnokomfortową, duży sad, Aleja 29 Listopada, połowę sprzedam. Kraków, Florjańska 18, II. p., ofic.

Pola 18 morgów, 700 metrów frontu, na linji Kraków—Myślenice, sprzedam. Kraków, Florjańska 18, II. p., oficyna. 8011

Ośrodek 100-morgowy w kulturze, sad, zabudowania gospodarcze, z kompletnym inwentarzem — sprzedam. Zgłoszenia: „Informator“, Kraków, Pijarska 19. 9616k

Prokocim. Kamienicę dwupiętrową, przy autostradzie, z pięknym ogrodem owocowym, pasieką, — sprzedam. „Informator“ Kraków, Pijarska 19. 9617k

Zakopane. Pensjonat drewniany, pełnokomfortowy, w pięknem położeniu, sprzedam. „Informator“, Kraków, Pijarska 19. 9618k

Zakopane. Willa o 17 pokojach kompletnie umeblowanych, pełnokomfortowa, 2.000 metrów ogrodu owocowego — sprzeda: „Informator“, Kraków, Pijarska 19.

Busko-Zdrój. Parcelę 1 i 1/2 morga, obok Zakładu, sprzedam. „Informator“, Kraków, Pijarska 19.

Pod Krakowem sprzedam 1 i 1/2 morga lasu 1 mórg ziemi ornej, w pięknem letniskowem miejscu. „Informator“, Kraków, Pijarska 19

Dwie parcele przy ul. Mogilskiej tanio sprzeda Kraków, Starowiślna 27, m. 6, tel. 128-74. 9625k

Kamienicę I p., 16 ub. nową, 10 minut tramwaj — tanio sprzeda Kraków, Starowiślna 27, m. 6, tel. 128-74. 9626k

Majątek 50 morgowy z budynkami i inwentarzem żywym i martwym — sprzeda Kraków, Starowiślna 27, m. 6, tel. 128-74.

Dom jednorodzinny z dużym ogrodem w Bronowicach Małych sprzeda Kraków, Starowiślna 27, m. 6, tel. 128-74. 9682k

Parcele 350 sążni w Bronowicach Małych sprzeda Kraków, Starowiślna 27, m. 6, tel. 128-74.

Parcele 279 sążni, przy nowej autostradzie, sprzeda Kraków, Starowiślna 27, m. 6, tel. 128-74.

Noclegi

Noclegi inteligencji: Kraków, Radziwiłłowska 14/2. 9751

Noclegi: Kraków, Grodzka 59 12.

Noclegi: Kraków, Szewska 7/7.

Noclegi: Kraków, Starowiślna 52, m. 13, front — Bańdowa. 9989

Noclegi: Kraków, Długa 26/3.

Noclegi: Kraków, Florjańska 3/8.

Pokój przejezdnym, Kraków, św. Sebastjana 34/2. 988

Kawiarnie i Cukiernie

Cukiernia Kazimierz Danek i Syn, Spółka z ogr. odpow., Kraków, ul. Karmelicka 13, tel. 155—07.

Kawiarnia „Pani“, Kraków, św. Jana 11, telef. 202-82. Codziennie o godzinie 16.30 muzyka rozrywkowa. W środy i soboty: piosenki. Także w niedziele przed południem i po południu: piosenki. Smaczna kuchnia domowa wyborowe trunki

... a po goleniu chłodzi i wygładza skórę:

Vasenol

puder do ciała.

Wiedeńska firma budowlana

poszukuje

niekwalifikowanych robotników

będących obecnie bez zajęcia, na budowę

w południowych Niemczech

Informacji o warunkach pracy udzieli

Biuro Informacyjne

Krakau

Burgstr. (Grodzka) L. 60

pod szyfrą „Wiener Baufirma“

WYSYŁAMY ZA ZALICZENIEM:

Historja narodu żyd. w opr.	75.—
Ludzie kawiarni, pow., 1942	6.—
Sadownictwo wiejsk., 34 rys. 1942 rok	5.—
Wychów prosiąt, 25 rys., 1942	4.—
Wychów konia 23 rys., 1942	4.—

Żurnale mód, pocztówki imienin., zeszyty, bloki listowe, koperty. **Prospekty: Kraków, Skrytka 112.**

STOEGER & CO G. m. b. H.

KRAKAU, BURGSTRASSE Nr. 36.

TEL. 116-68, 116-69

EKSPEDYCJA-WYSYŁKI ZBIOROWE

Karsan

przeciw

gniciu ziemniaków

w piwnicach i kopcach

dostarcza

EMIL FREEGE-Kraków

Lubicz 36/38 i Sukiennice 15/16

PLATFORM

4—6 tonnowych, żelazne rafy, większą ilość **zakupi** poważne przedsiębiorstwo transportowe. — Wiadomość: Biuro Ogłoszeń Krajna Kraków, Adolf Hitler-Platz 46, pod „537“. 9652k

Tow. Transportowe „TRASA“

KRAKÓW

ADOLF-HITLER-PLATZ 9

Tel 174-02, 174-21.

Wagony zbiorowe: **Warszawa, Częstochowa, Lwów, Radom, Lublin, Piotrków.**

Pianina, fortepiany

kupuję. Komis, Kraków, Długa 38. Sklep kilimów.

Wydawnictwo „Goniec Krakowski“ Kraków Wielopole 1. — Telefon 200-11.